

# Blwyddyn 3

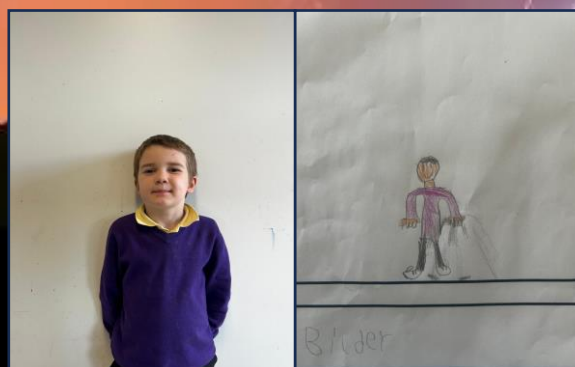

# Blwyddyn 3

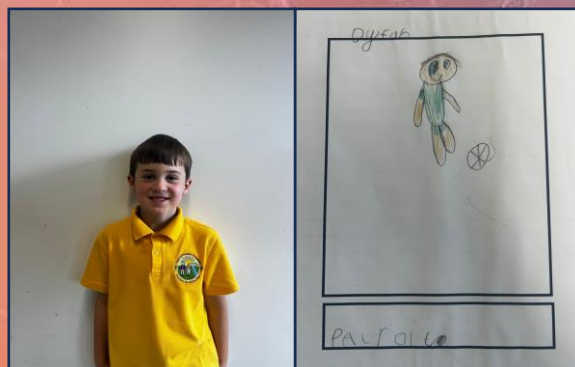

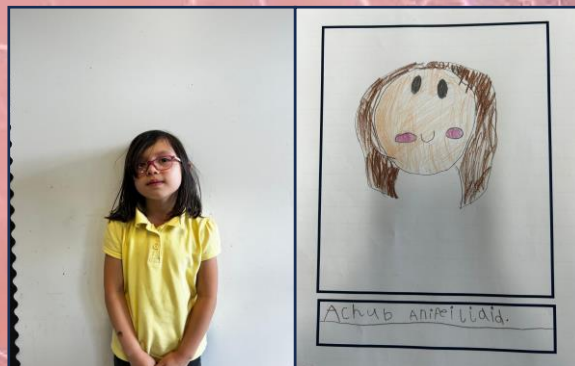
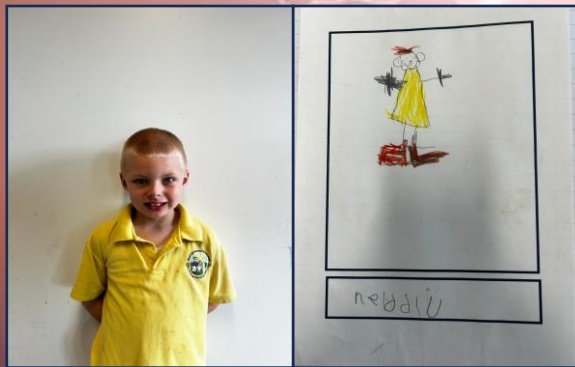
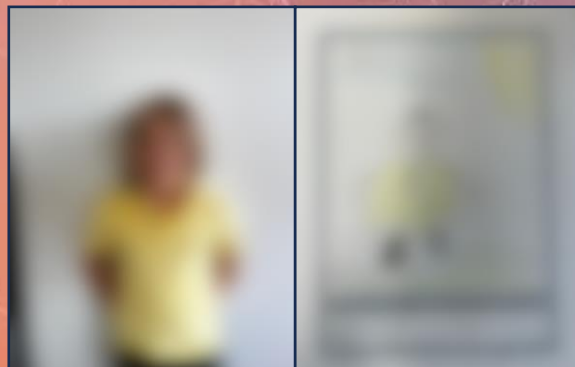
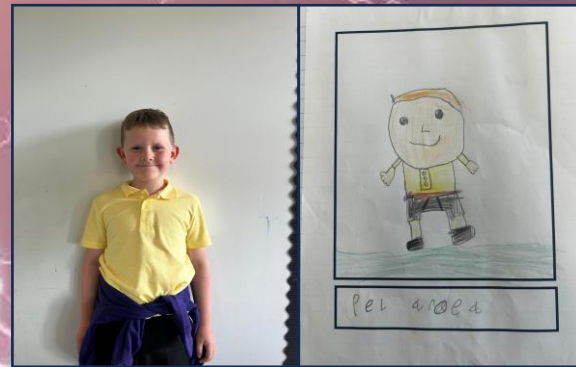
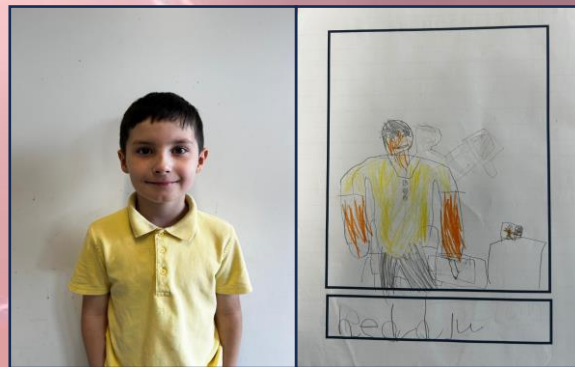

EFFGANS  
ENFAWR!!!

# Gwranddo ar y dysgwyr

Beth ydyn ni eisiau dysgu?

- Sut mae ffwrn yn gweithio?
- Fel mae'r ffwrn yn twymo?
- Beth yw'r ffordd gorau i coginio cacen?
- Beth yw'r ffordd gorau i coginio tatws?
- Fel mae'r microdon yn coginio bwyd yn gyflym?
  - Fel mae golau yn gweithio?
  - Dyfeisiadau pwysig

# Sut mae egni yn newid ein bwyd?



Rwy'n feddyliwr...



Gallaf feddwl yn agored ac yn creadigol.

Rwy'n hunan-rheolwr...



Rwy'n wydn ac yn fyfyrïol.

Rwy'n gyfathrebwr...



Rwy'n ymatebol ac yn barchus.

Rwy'n gydweithiwr...



Rwy'n empathetig ac yn ddiabynadwy.

Rwy'n ymchwiliwr...



Rwy'n chwilfrydig ac yn medru dyfalbarhau.

"Chawch ym fawr  
or llawd i'r fwyd"  
Doing a game and had  
to guess what numbers  
in crans!  
True go biggest to the  
least

Rydym ni wedi bod  
yn chwarae gyda'r bwyd  
at stop

↓



Ni'n newid  
Cnicid gyda Jeremy".  
"Ni'n newid  
but taps a pass i  
parhau".  
"Ni'n batior! pe i  
pwsen arall".  
Mudi "Ni chwarae tennis".  
kegy "Ni'n newid PE".



"Rydym ni wedi bod yn  
yn gyda'r beubets."  
"Oedd eibion gwned  
mazz".  
"chwarae yn y  
ba-bets".  
Rhaid newid pizelles".



Wythnos 2  
09/09/24

# Sut mae egni yn newid ein bwyd?



**Rwy'n feddyliwr...**

Gallaf feddwl yn agored ac yn greadigol.

**Rwy'n hunan-rheolwr...**

Rwy'n wydn ac yn fyfyrwl.

**Rwy'n gyfathrebwr...**

Rwy'n ymatebol ac yn barchus.

**Rwy'n gydweithiwr...**

Rwy'n empathetig ac yn ddibynadwy.

**Rwy'n ymchwiliwr...**

Rwy'n chwillfrydig ac yn medru dyfalbarhau.

*Quid Meid, ni newid pwr am Rheolau Blwyddyn 3!*

*"We had to make rules for 'our class'!"*

**Rheolau B13**

Byddwch yn garedig

Byddwch yn gwrtais

**Rheolau B13**

Garewch eich gwrtaid gyda...

Cofiwch i wneud...

Cofiwch dacluso...

Byddwch yn garedig

Byddwch yn garedig

Yn ystod haf 20...

Yn ystod haf 20...

*"Ni weli bod yn newid gyfarwyddwr!"*

*"Ni weli bod yn gwrtais mewn pwr!"*

*"You can't claim stuff with your partner!"*

*amser i'w hysbysu...*



Wythnos 3  
16/09/24

# Sut mae egni yn newid ein bwyd?



Rwy'n feddyliwr...



Gallaf feddwl yn agored ac yn greadigol.

Rwy'n hunan-rheolwr...



Rwy'n wydn ac yn fyfyrinol.

Rwy'n gyfathrebwr...



Rwy'n ymatebol ac yn barchus.

Rwy'n gydweithiwr...



Rwy'n empathetig ac yn ddibynadwy.

Rwy'n ymchwiliwr...



Rwy'n chwilfrydig ac yn medru dyfalbarhau.

"Ysgrifennu  
bwrn sydd yn rhoi egni yn  
y gogledd"

Nawd rheolwr o  
llyth ac yn defnyddio  
fugot a egni i'w rheoli a  
egni"

Nid oes angen i'w rhoi i'r  
llyth ac yn defnyddio  
fugot a egni i'w rheoli a  
egni"



"We used fans and  
batteries to make the energy  
work"

"Doing the lightbulbs  
had to do the switch"

"Nid oes angen  
wire dan y coch i'w rheoli  
y ffwr myned wrth"



"Nid oes angen  
Nawd rheolwr sydd i'w rheoli a  
llyth ac yn defnyddio  
fugot a egni i'w rheoli a  
egni"

The card y comes in  
y rheolwr a you have to  
do different numbers"



Wythnos 4  
23/09/24

# Sut mae egni yn newid ein bwyd?



Rwy'n feddyliwr...



Gallaf feddwl yn agored ac yn greadigol.

Rwy'n hunan-rheolwr...



Rwy'n wydn ac yn fyfyrwl.

Rwy'n gyfathrebwr...



Rwy'n ymatebol ac yn barchus.

Rwy'n gydweithiwr...



Rwy'n empathetig ac yn ddibynadwy.

Rwy'n ymchwiliwr...

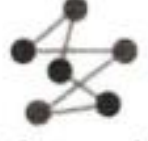

Rwy'n chwilfrydig ac yn medru dyfalbarhau.

i - Ni edian  
Mamma Mifan - bwyd  
Mia ar See Sam!!  
  
mynd i'r Capel  
Carnar!  
Ni mynd i'r church  
i Carnar!!

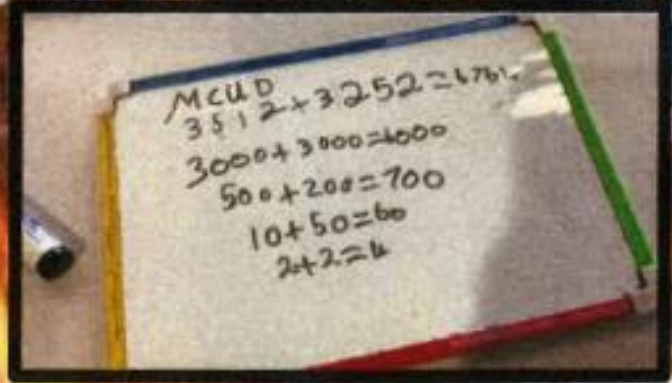
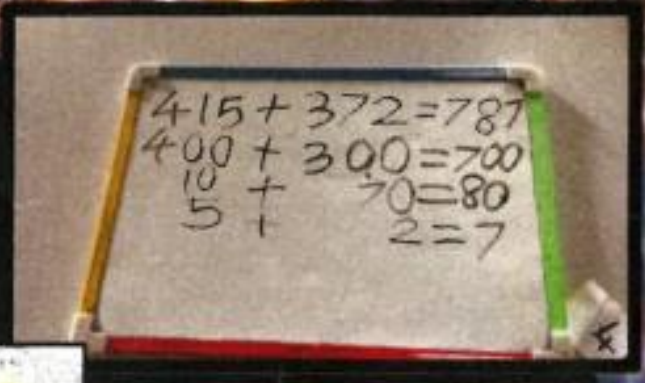
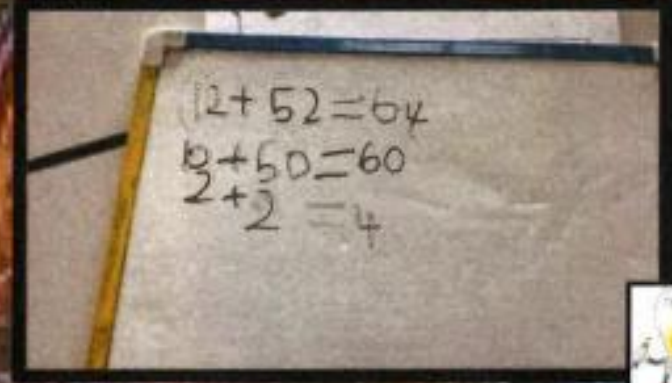

Ni edian Nymol ar  
How to draw Cymery a  
ni edian ysgafnau Mynesth  
Cher - "How to draw".

Mae partner yn  
reortho Mynesth yn ddi-  
lyst!

Gwrandd Sti'r gyda  
Pabellinau  
a'r Saer  
u!



"Unll awr o  
Mynesth yn y gegin!"  
Lucy - "Fridges in the 1980's  
and 1960's and 80's!"  
"Ni wdd bod yn  
tiro ni yn gwrnd  
Mabnastg!"  
"Tiro garsulf wdd  
a wae gwa yn tyrau -  
Pofft yn wdd!"



Wythnos 7  
14/10/24

# Egni Enfawr!



Rwy'n feddyliwr...



Gallaf feddwl yn agored ac yn greadigol.

Rwy'n gyfathrebwr...



Rwy'n ymatebol ac yn barchus.

Rwy'n gydweithiwr...



Rwy'n empathetig ac yn ddibynadwy.

Rwy'n ymchwiliwr...



Rwy'n chwilfrydig ac yn medru dyfalbarhau.

Buodd blwyddyn 3 yn coginio tatus mewn sawl ffordd gwahanol er mwyn darganfod beth oedd y ffordd gorau.

*"Nin gwneud jacket potatoes"*

*"Nin gwneud tatus pob mewn different ways, y ffurn, yr air fryer ar microwave."*

*"We put holes in the potatoes so that air can flow out."*



*"Rydyn ni wedi bod yn paentio coeden yr Hydref"*

*"Roedden ni wedi creu bas data i weld pa alergeddi, pa topins a pa amser oedd angen y bwyd"*

*"Bas data i weld faint o egni oedd y microwave, ffurn a ffriwr aer yn defnyddio."*

*"Roedd y ffurn yn defnyddio y mwyaf o egmi a trydan."*



*"Ni wedi bwyta tatus pob to see how they tasted and to see if they were good"*

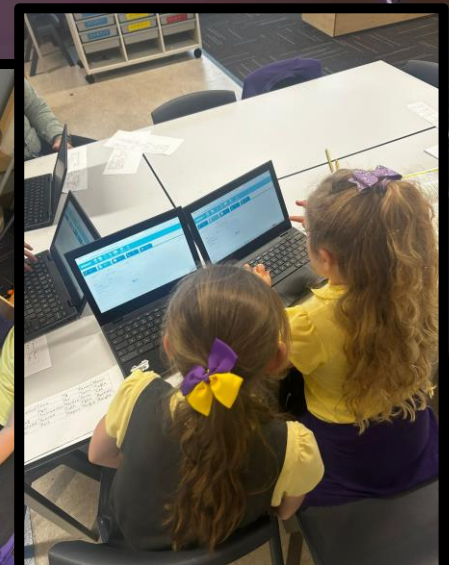

Wythnos 8  
21/10/24

# Egni Enfawr!



Rwy'n feddyliwr...



Gallaf feddwl yn agored ac yn greadigol.

Rwy'n gyfathrebwr...



Rwy'n ymatebol ac yn barchus.

Rwy'n gydweithiwr...



Rwy'n empathetig ac yn ddibynadwy.

Rwy'n ymchwiliwr...



Rwy'n chwilfrydig ac yn medru dyfalbarhau.



Buodd blwyddyn 3 yn coginio cinio i staff yr ysgol

"Nin gwneud tatus pob ir athrawon"

"Rhoi nhw yn y basgedi i rhoi nhw ir athrawon"

"Oedd rhaid gratio'r caws i rhoi yn y jacket potato i servo ir athrawon"

"Oedd en neis"

"Oedd en biwtiful"

"Fin lico caws a menyn y tatus pob."

"Oedd angen scupo y pethau lan"

"We made our own caws a emryn on the potato."

"Roedd y staff wedi dweud bod en blasus iawn a da iawn bl3."

Wythnos  
4/11/24

# Egni Enfawr!



Rwy'n feddyliwr...



Gallaf feddwl yn agored ac yn greadigol.

Rwy'n gyfathrebwr...



Rwy'n ymatebol ac yn barchus.

Rwy'n gydweithiwr...



Rwy'n empathetig ac yn ddibynadwy.

Rwy'n ymchwiliwr...



Rwy'n chwilfrydig ac yn medru dyfalbarhau.

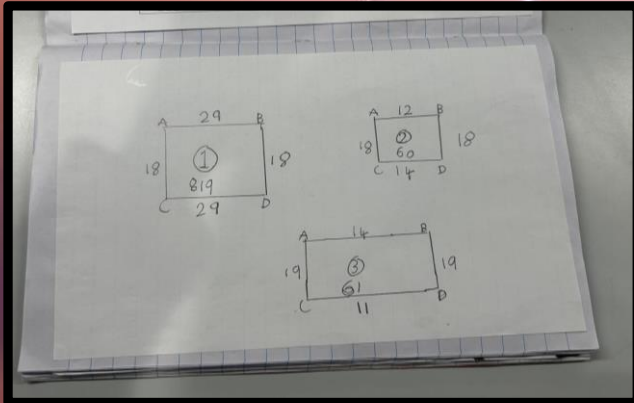

Buodd bl 3 yn astudio a efelychu cefk Rhiannon Roberts.

"Odd rhaid i ni lliwio fe mewn fel llunie Rhiannon Roberts" - Jac

"O fi wedi neud llun o'r rygbi club, parc, siop a egwlys" - Elis T

"We had to pick something in Trimsaran then make it really colourful"

"You had to have a really colourful picture."

Buodd bl3 yn dysgu am perimedr a mesur perimedr yr iard.

"Ni'n gwneud perimedr."

"Ma rhaid i ni cyfri y ochrau"

"On ni weddi mesuro y iard o A-B fel na."

"Wedyn ni'n ado nhw lan."

"We were measuring how long the yard is."

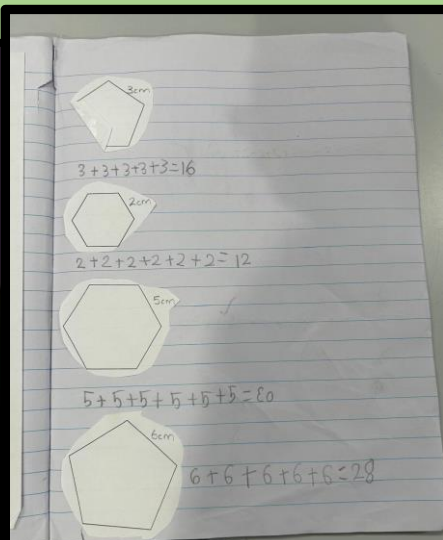
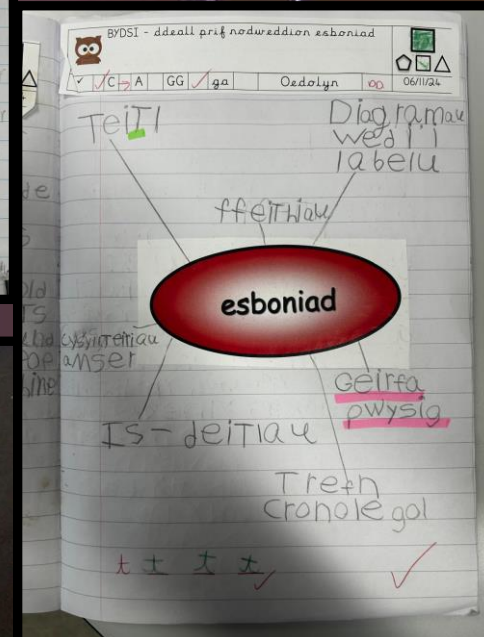
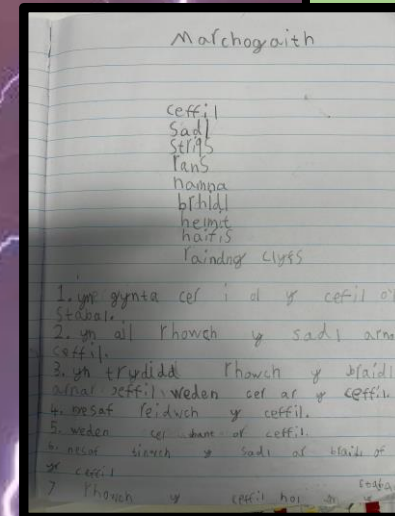

Her blwyddyn 3 oedd darganfod pa cylchedau trydan oedd yn gweithio a pa oedd ddim.

"Oedd ishe neud pa cylchoedd oedd yn gweithio a beth oedd ddim"

"I remember i had to roll it along to see how many times it clicked"

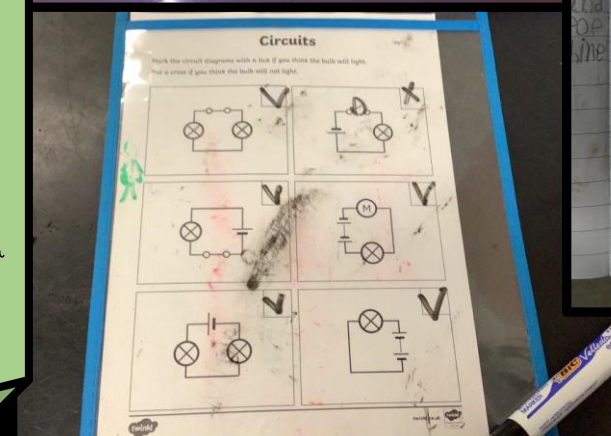

Wythnos  
11/11/24

# Egni Enfawr!



Rwy'n feddyliwr...



Gallaf feddwl yn agored ac yn greadigol.

Rwy'n hunan-rheolwr...



Rwy'n wydn ac yn fyfyriol.

Rwy'n gyfathrebwr...



Rwy'n ymatebol ac yn barchus.

Rwy'n gydweithiwr...



Rwy'n empathetig ac yn ddibynadwy.

Rwy'n ymchwiliwr...

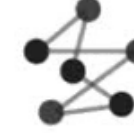

Rwy'n chwilfrydig ac yn medru dyfalbarhau.



Daeth Ambiwlan i ymweld a'r ysgol  
chafodd bl3 cyfle i fynd mewn ynddi.

"Ni wedi mynd yn yr ambiwlans i saw  
the ambulance bed."

"I saw ambulance seats"

"I looked inside the drivers seat and  
saw the steering wheel and radio."



We have to wait for the people to cross before we went.  
Roedd ni ishe mynd ar y scooters a stopio cyn mynd i'r  
diwedd.

Oedd ni wedi mynd mewn a mas, neud loop a wedyn  
ar y ffordd nol ni wedi mynd yn straight.

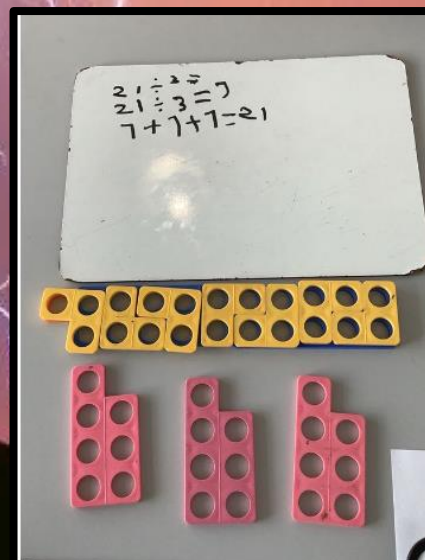

I saw all inside and there were cupbards and there was  
medicines and tools in there.

We had to use the numicon for the work and it helped  
me find the answer.

Gyda numicon ni'n adeiladu nhw a counto nhw i  
gweld beth oedd yr ateb a faint oess yn ffitio.

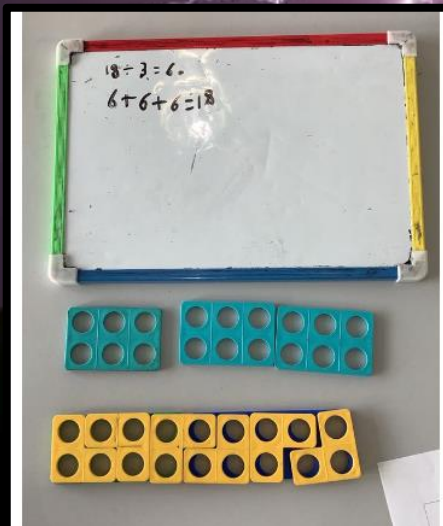

Wythnos  
18/11/24

# Egni Enfawr!



Rwy'n feddyliwr...



Gallaf feddwl yn agored ac yn greadigol.

Rwy'n gyfathrebwr...



Rwy'n ymatebol ac yn barchus.

Rwy'n gydweithiwr...



Rwy'n empathetig ac yn ddibynadwy.

Rwy'n ymchwiliwr...



Rwy'n chwilfrydig ac yn medru dyfalbarhau.

Rhif y dydd yw hwnna. Ma ishe ni rhoi rhif ar y papur” - Elis J  
“Wedyn mae rhaid i ni rhoi y rhif nesaf nol ne mlan” - Elis T.

Ni ishe neud rhif a wedyn spello fe, then we write it down and then what makes the number. And then we put the mnumber in the middle. Highest number on the top and lowest number on the nottom, and what comes after 10.

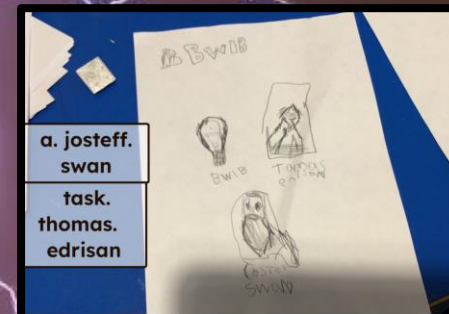
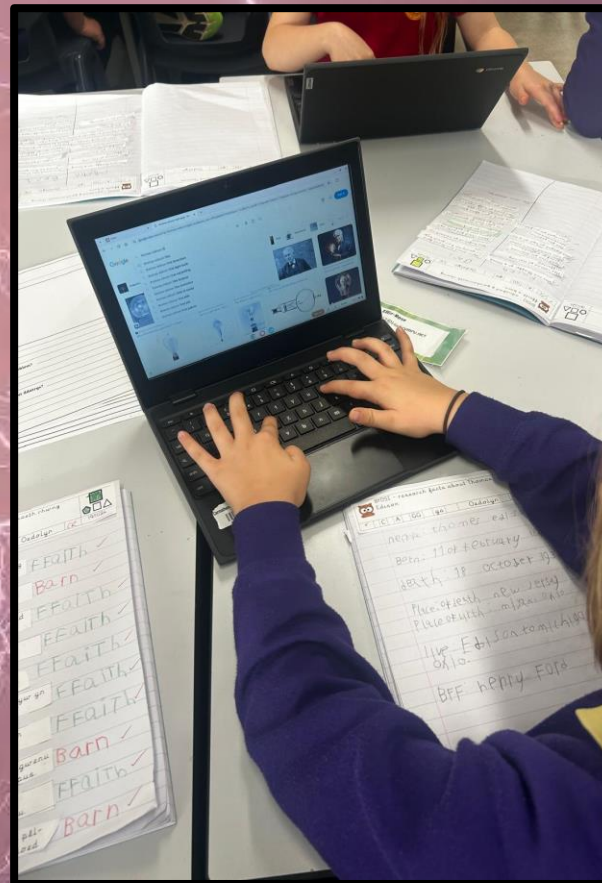

Doing work on Thomas Edison

Ni wedi neud light bulb amd y cerdyn nadolig.

The card was glowing.

.Oedd ishe creu illyfr ar joseph swan a thomas edison  
We was writing about joseph swan, what do we know about him.

Edrych a dweud	Edrych, dweud ac ysgrifennu	Gorchuddio ac ysgrifennu
pêl	pêl	pêl
plant	plant	plant
plentyn	plentyn	plentyn
pobl	pobl	pobl

We learnt about making the bulb, attaching to the card and it was a Christmas card for mummies and daddies.



Wythnos  
25/11/24

# Egni Enfawr!



Rwy'n feddylwr...



Gallaf feddwl yn agored ac yn greadigol.

Rwy'n hunan-rheolwr...



Rwy'n wydn ac yn fyfyrwl.

Rwy'n gyfathrebwr...



Rwy'n ymatebol ac yn barchus.

Rwy'n gydweithiwr...



Rwy'n empathetig ac yn ddibynadwy.

Rwy'n ymchwiliwr...

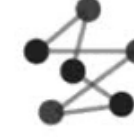

Rwy'n chwilfrydig ac yn medru dyfalbarhau.

"Ni'n neud golau"

Oedd nin creu circuit a oedd ni wedi cael wire a attachoi fe i'r cylch a niw wedi rhoi y bulb mewn a pan my wire yn attacho i'r cylch mae'r bulb yn goleuo lan.

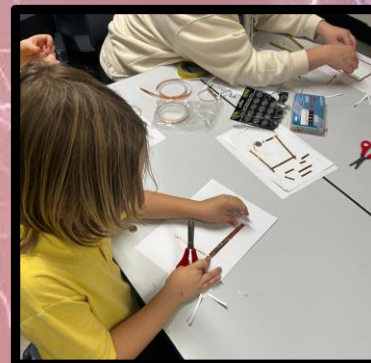

Ni wedi neud book am Thomas Edison a Joseph Swan.

"O ni gallu neud y llyfr ar papur neu ar y gliniadur"

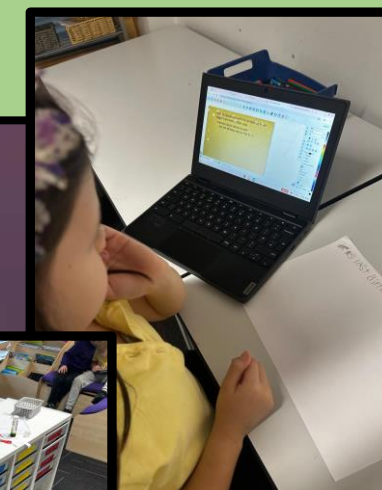
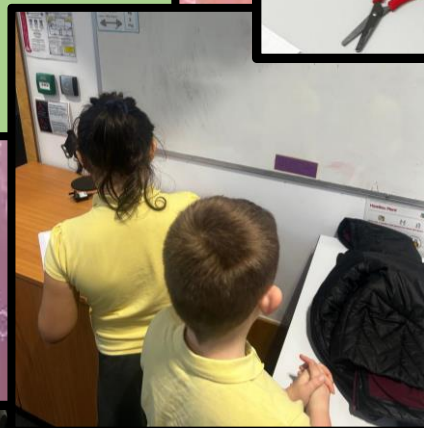
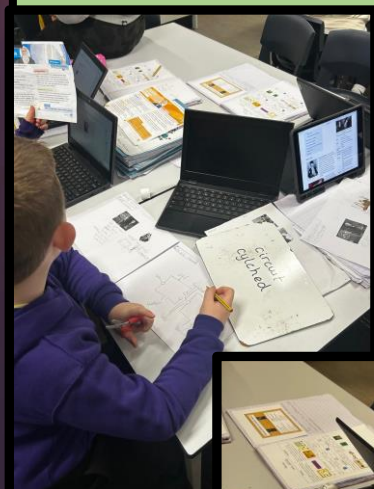

Odd rhaid mynd ar google a sercho am Thomas Edison a Joseph Swan, then you had to make a book"

You had to find the cards around the school then read them. You then had to write if the were ffaith or barn"



Wythnos  
02/12/24

# Egni Enfawr!



Rwy'n feddyliwr...



Gallaf feddwl yn agored ac yn greadigol.

Rwy'n hunan-rheolwr...



Rwy'n wydn ac yn fyfyrionol.

Rwy'n gyfathrebwr...



Rwy'n ymatebol ac yn barchus.

Rwy'n gydweithiwr...



Rwy'n empathetig ac yn ddibynadwy.

Rwy'n ymchwiliwr...

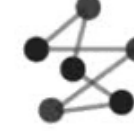

Rwy'n chwilfrydig ac yn medru dyfalbarhau.



Mae ni wedi neud sie nadolig i mami a dadi

Ni wedi neud sioe am the birth of jesus.

I was wearing pyjmamas and others were in costumes.

We needed to concentrate.

We was on the party bus.

.Roedd mair wedi canu ar ben eu hunain

We had to say our lines.

Mae pobl ar y bes yn dauwsio.

.I have been singing Christmas songs.

We do lots of singing and we sang to our parents.

Everyone needed to wear their xmas jumpers.

We been singing choc choc choc.

Wythnos  
09/12/24

# Egni Enfawr!



Rwy'n feddyliwr...



Gallaf feddwl yn agored ac yn greadigol.

Rwy'n gyfathrebwr...



Rwy'n ymatebol ac yn barchus.

Rwy'n gydweithiwr...



Rwy'n empathetig ac yn ddibynadwy.

Rwy'n ymchwiliwr...



Rwy'n chwilfrydig ac yn medru dyfalbarhau.

Daeth Roger Dutton o Sustrans i'r  
Dosbarth i ddysgu bl 3 sut mae trwsio  
olwyn ar y beic.



Roedd pawb yn llawn egni wythnos  
yma, felly roedd angen guneud cylched  
ffitrwydd yn ystod ymarfer corff.



Wythnos  
16/12/24

# Egni Enfawr!



Rwy'n feddyliwr...



Gallaf feddwl yn agored ac yn greadigol.

Rwy'n hunan-rheolwr...



Rwy'n wydn ac yn fyfyrwl.

Rwy'n gyfathrebwr...



Rwy'n ymatebol ac yn barchus.

Rwy'n gydweithiwr...



Rwy'n empathetig ac yn ddibynadwy.

Rwy'n ymchwiliwr...

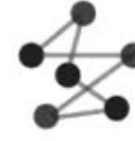

Rwy'n chwilfrydig ac yn medru dyfalbarhau.

Aeth Blwyddyn 3 i Eglwys Llandyri ar gyfer gwasanaeth Christingle.

Oedd ni gyda orenau a losin,

Roedd 4 pwynt ar y oren gyda sweets.



Aeth bl3 i'r sinema yn cefneithin i weld Paddington yn Peru!

It was really fun

We got to take snacks.

The film was really good.



Buodd bl3 yn creu orennau Christingle yn barod ar gyfer y wasanaeth yn Llandyri.





# Gwenllian

# Gwranddo ar y dysgwyr



Gwenllian & Cestyll Cymru  
15 - 16 January 2025

**castell cydwelli speshal**  
8 Jan 2025

**EllisT And oduin**



beth yw y castell gyntaf?  
pam mae princess gwenllian wedi colli llath?  
Pa mor hen yw'r castell?  
pam mae castell dal yn griff?  
pryd mae castell kydwelli wedi ei adeiladu?  
ydy king bew mewn castell cydwelli?  
how long is the castle?

**castell cydwelli**  
8 Jan 2025

**Jac kaleb & Theo**



Ble oedd yr castell gyntaf Jac?  
Ble roedd yr rhyfel gyntaf castell Theo?  
sut oedd Gwenllian wedi marw kaleb?  
pam oedd rwy wedi llawn y castell llwyd Jac?  
Pwy oedd wedi lloidi Gwenllian Theo?  
ffant mwy fawr yr y castell kaleb?  
ffant mwy hen oedd gwenllian Jac?  
Pwy oedd yn y castell gyntaf Theo?

**Cestyll**  
8 Jan 2025

**Amira and Alys**



Pam mae castell yn wag?  
Beth oedd castell cymfalb cymru?  
sut oedd Gwenllian wedi marw?  
pwy oedd yr oiaf i fyw yn castell cydwelli?

**Gentle Seahorse**  
8 Jan 2025

**maddie Elli - Rosee**



pryd oedd Gwen llan wedi marw?  
Pryd oedd pawb wedi gadael y castell?  
ffant mwy fawr o y castell?  
Beth oedd odenAn Gwenllian yn marw?

**Trustworthy Humminbird**  
8 Jan 2025

**Marl Aimee**



what was the name of the first castal?  
what was the first pason to live in the castal?  
how did gwen llan dai?  
how old was gwen llan wen she daid?  
what was gwen llan's mitle name?  
wen was the castal bit?

**olvrvv**  
8 Jan 2025

**oliver and mooses**



pa mor hen yw'r castell 1000 oliver?  
beth oedd oedron Gwenllian pan fu farw?  
pryd wodd yn ganaff i bw?  
pam mae castell hen?

**Serious Boar**  
8 Jan 2025

**Darclie ollvia .**



pwy oedd wedi adeiladu y castell?  
pa mor fawr yw'r castell?  
pwy oedd y cyntaf i fyw yn y castell?

**Imani & Anwen**  
8 Jan 2025

**Imani & Anwen**



**Grateful Tuna**  
9 Jan 2025



**Grateful Rav**  
8 Jan 2025

**Dyfan Ava Holly**



was p. ame  
wen was castl  
ded wen  
ded we ded  
wen was castl mat

**Mysterious Jaguar**  
8 Jan 2025

**cestyll**



Pwy oedd wedi adeiladu y castell?  
pwy oedd yn byw yn y castell?  
fi yn hafi y cestyll?  
Beth ddogwydd odd i Gwenllian?  
Kiwely yn y

**Ania Alaw**  
9 Jan 2025

**castell**



pwy oedd y cyntaf i fyw yn y castell?  
pwy oedd wedi adeiladu y castell?  
beth yw enw gw'r Gwenllian?  
faint o tall mae'r castyll?  
Beth oedd oedron Gwenllian?  
Sawl person sy'n gallu bod yn y castell ar un tro?

**cwch1862**  
9 Jan 2025

**castell**



pam oedd yn ol catada y castl ei adeiladu faint oedd yn byw yn y castell oedd corchar yn y castell oedd y corcharwyr yn colli bwyd a dar?

**LJ Elis Jones**  
8 Jan 2025

**castell**



Beth oedd enw tywysoges Elis?  
Pryd oedd y castell wedi ugar i pobl ymweld?  
LJ  
Pryd oedd y tywysoges wedi marw?  
Elis  
How tall was Gwenllian?

**Imani**  
pa mor fawr yw'r castell?  
**Anwen**  
Pryd oeddy castell wedi cael ei adeiladu?  
**Imani**  
pwy oedd wedi adeiladu y castell?  
**Anwen**  
pryd oeth Gwenllian wedi marw?  
**Imani**  
Beth oedd oedron Gwenllian yn marw?  
**Anwen**  
Pa morhen yw'r castell?

**Lucy**  
9 Jan 2025

**castell**



pwy sydd wedi adeiladu y castell?  
pwy sodd wedi marw yn y castell?  
pwy oedd y frenhines Rydw i yn hafi y castell?  
Ble oedd castell gyntaf fi yn ddina i'r kidwel?

**finley layland kendal**  
9 Jan 2025

**Kendal Layland Finley.**



Pryd cofodd y castell ei adeiladu?  
Finley  
pryd oedd Gwenllian wedi marw?  
Kendal  
Cymharu Cestyll Cymru  
Layland  
Adeiladu castell  
Finley

Wythnos  
16/12/24

# Gwenllian!



**Rwy'n feddylwr...**



Gallaf feddwl yn agored ac yn greadigol.

**Rwy'n hunan-rheolwr...**



Rwy'n wydn ac yn fyfyrion.

**Rwy'n gyfathrebwr...**



Rwy'n ymatebol ac yn barchus.

**Rwy'n gydweithiwr...**



Rwy'n empathetig ac yn ddibynadwy.

**Rwy'n ymchwiliwr...**



Rwy'n chwilfrydig ac yn medru dyfalbarhau.

Buodd blwyddyn 3 yn gweithio mewn grwpiau a parau i drafod a rhannu syniadau am yr hyn hoffent ddysgu ai rhannu ar padlet.

"Fy hoff bit fi oedd neud selfie"  
"fi moen dysgu am pryd oedd Gwllian wedi cael ei pen wedi chopo bant"

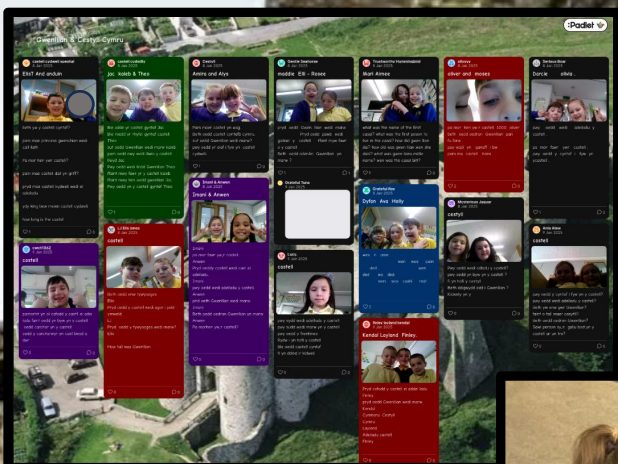

Daeth TechnoCamps i'r Dosbarth i ddysgu blwyddyn 3 am Machine Learning!

"I liked learning about how AI worked"

"The scratch thing was fun"



Buodd y Dosbarth yn dysgu am y cloc wrth darllen yr amser hyd at y 5muud agosaf.



13/01/25

# Gwenllian!



Rwy'n feddyliwr...



Gallaf feddwl yn agored ac yn greadigol.

Rwy'n gyfathrebwr...



Rwy'n ymatebol ac yn barchus.

Rwy'n gydweithiwr...



Rwy'n empathetig ac yn ddibynadwy.

Rwy'n ymchwiliwr...



Rwy'n chwilfrydig ac yn medru dyfalbarhau.

Buodd blwyddyn 3 yn ymchwilio ffeithiau am Gwenllian er mwyn creu poster ffeil ffeithiau. Yn ogystal a hyn buodd y dysgwyr yn dysgu am leoliadau cestyll cymru.

"Roedd Gwenllian yn ddewr."

## Gwenllian



princess gwenllian



princess gwenllian castell



gwenllian gelyn

roedd gwenllian wedi cael pen call of

roedd gwenllian wedi cael i geni yn 12 mehefin 1282



gwenllian ceffyl



Buodd bl3 yn creu catapwts ar gyfer arbrofu efo tafu gurthrychau.

"This is cool"

"I think somethings will go really far"

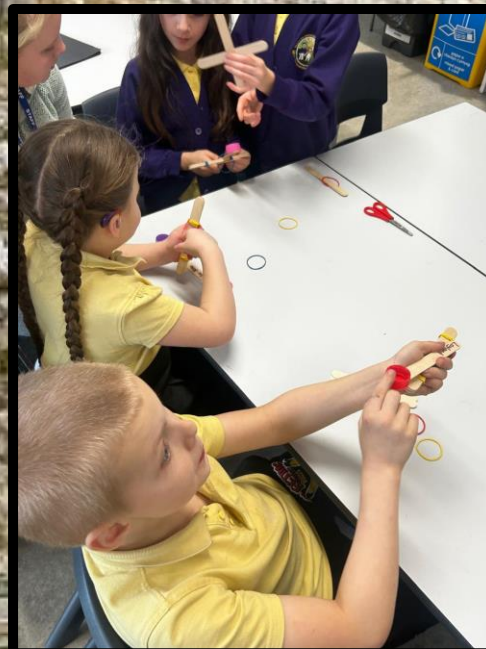

Yn ogystal a hyn buodd y dysgwyr yn dysgu am leoliadau cestyll cymru.

"Ma lot o cestyll yn Cymru."

"My favourite is Kidwelly."

## cestelliau cymru



### Gwenllian

**Dyddiad geni 1282 12 june**

**man gani Abergwyngyn  
Teili Annest mared called oler**

**maurice de Londver**

**Dyddiad marw june1337**

**pam mae hin enwog oedd i wadi ymladd dros cymri.**

**Bath yw anw gwr Gwenllian ? Gruffydd ap rhys.**

**ois yna brawd ne chwair gyda Gwenllian 4 mowi o chwaer a3 Brawd**

20/01/25

# Gwenllian!



Rwy'n feddyliwr...



Gallaf feddwl yn agored ac yn greadigol.

Rwy'n hunan-rheolwr...



Rwy'n wydn ac yn fyfyrriol.

Rwy'n gyfathrebwr...



Rwy'n ymatebol ac yn barchus.

Rwy'n gydweithiwr...



Rwy'n empathetig ac yn ddibynadwy.

Rwy'n ymchwiliwr...

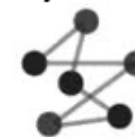

Rwy'n chwilfrydig ac yn medru dyfalbarhau.

Buodd blwyddyn 3 yn dysgu am diogelwch ar y we.

"Paid siarad i rhywun to ddim yn gwbod"

"They can lie about where they Live and how old they are"



Blwyddyn 3 yn mwynhau rhedeg y ferf yn ein sesiynau cynllun clon!

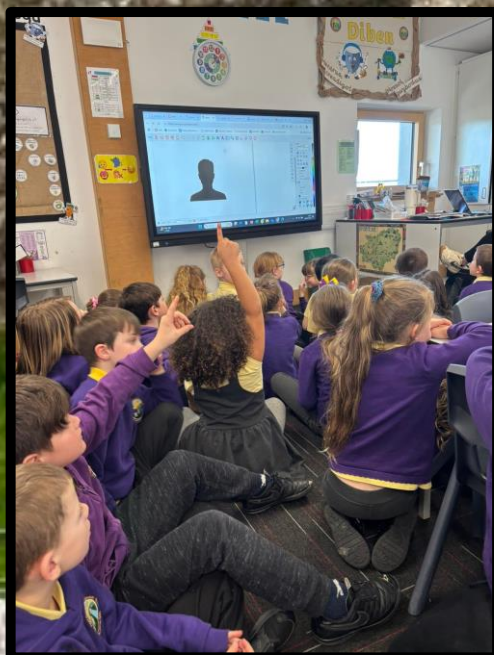

Roedd bl 3 wedi mwynhau gweithio mewn grwpiau i drafod pa cwestiynau byddent yn gofyn i Gwenllian.

"Fi moen gwbod pa weapons odd gyda ddi"

"Fi moen gwbod how many people she had in her army?"

"Where were the rest of her children when she was fighting?"



27/01/25

# Gwenllian!



Rwy'n feddliwr...



Gallaf feddwl yn agored ac yn greadigol.

Rwy'n gyfathrebwr...



Rwy'n ymatebol ac yn barchus.

Rwy'n gydweithiwr...



Rwy'n empathetig ac yn ddbynadwy.

Rwy'n ymchwiliwr...

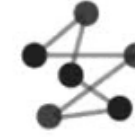

Rwy'n chwilfrydig ac yn medru dyfalbarhau.

Roedd blwyddyn 3 wedi mwynhau creu tariannau efo arfbais unigol amynt.

Syniadau gwych gan bawb.



Dysgwyr yn mwynhau gweld os mae'r catapulws yn gweithio.

"on i ddim yn meddwl bydde fe mynd mor far"

"Some went far and some didn't"

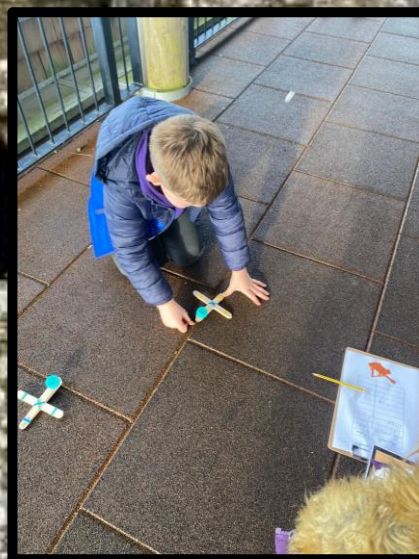

Dysgwyr yn defnyddio cyfesurynnau i leoli cestyll.

"Mae rhaid cerdded cyn hedfan"

"Mae ti rhoi e ar y cross of the 2 lines."

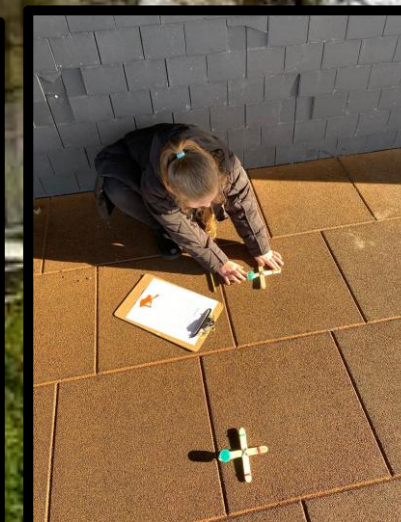

OSER

# Ymweliad i Gasetell Cydweli!



Rwy'n feddyliwr...



Gallaf feddwl yn agored ac yn greadigol.

Rwy'n hunan-rheolwr...



Rwy'n wydn ac yn fyfyrwl.

Rwy'n gyfathrebwr...



Rwy'n ymatebol ac yn barchus.

Rwy'n gydweithiwr...



Rwy'n empathetig ac yn ddibynadwy.

Rwy'n ymchwiliwr...

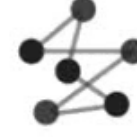

Rwy'n chwilfrydig ac yn medru dyfalbarhau.

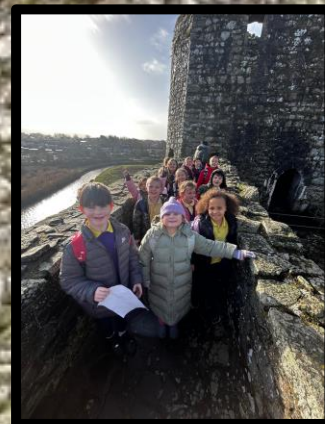

"Waw! The castle is huge"

Roedd Gwenllinan wedi cael ei dienyddio"

"Why were there no ceilings in the castle?"

"Roedd fi yn hoffi gweld where they would tip stuff down on the enemies as they tried to get into the castle"

"Roedd y gwisg ar sword yn drwm iawn"

"On i meddwl that it was a dungeon ond oedd loads of arian mewn there"

"It was really cool there"



10/02/25

# Gwenllian!



**Rwy'n feddyliwr...**

Gallaf feddwl yn agored ac yn greadigol.

**Rwy'n gyfathrebwr...**

Rwy'n ymatebol ac yn barchus.

**Rwy'n gydweithiwr...**

Rwy'n empathetig ac yn ddibynadwy.

**Rwy'n ymchwiliwr...**

Rwy'n chwilfrydig ac yn medru dyfalbarhau.

Ar ol creu catapults, buodd bl3 yn defnyddio nhw i daflu a mesur y pellter roedd gwrthrychau amrywiol yn teithio.

"We were measuring how far the pompom went"

"Os oedden nhw yn mynd y bell roedd rhaid defnyddio ffon metr"

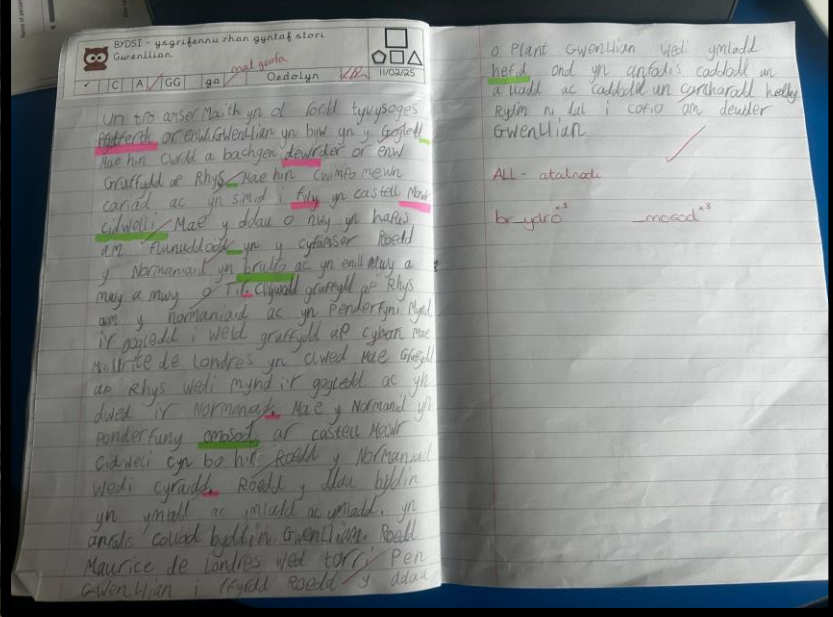
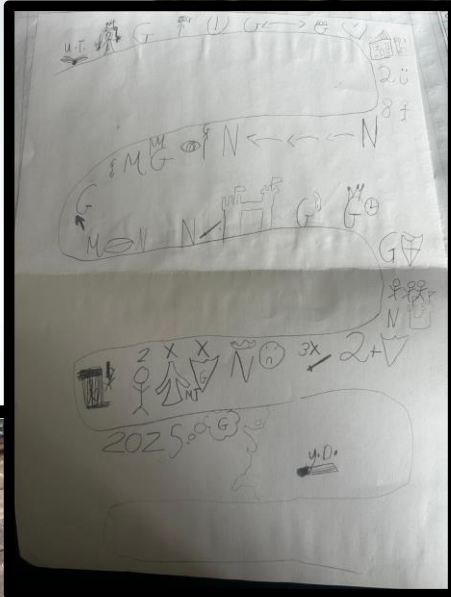

Dysgodd bl3 am hanes Gwenllian gan ddefnyddio Pie Corbett. Roedd y plant wedi creu map stori i helpu gyda hyn.

"Roedd y map stori yn helpu fi i cofio y stori"

"Roedd y map stori wedi helpu fi cofio y stori a wedyn ysgrifennu stori Gwenllian"



Buodd bl3 yn creu celf o'r canol oesoedd gan arlunio ac addurno llyththren cyntaf eu henwau

"I used the metallic colours to make it shine"

"Roeddwn i wedi rhoi aderyn ar un fi"

"Roeddwn i wedi neud llythrennau fel amser Gwenllian"

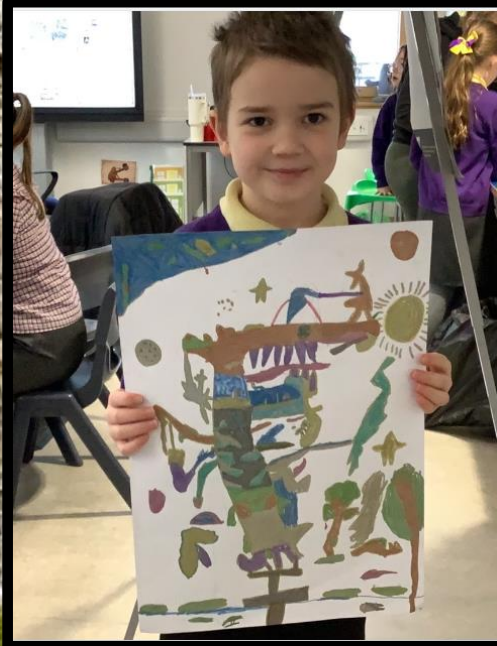

# Gwenllian!



**Rwy'n feddyliwr...**

Gallaf feddwl yn agored ac yn greadigol.

**Rwy'n gyfathrebwr...**

Rwy'n ymatebol ac yn barchus.

**Rwy'n gydweithiwr...**

Rwy'n empathetig ac yn ddibynadwy.

**Rwy'n ymchwiliwr...**

Rwy'n chwilfrydig ac yn medru dyfalbarhau.

Buodd bl3 yn cymharu a dysgu am hawliau plant o adeg Gwenllian.

"We looked at the differences from other lives"

"Hawliau nawr ac or blaen"

"William couldn't do what he wanted, he had to work on the farm, but we are allowed to play and go to school"

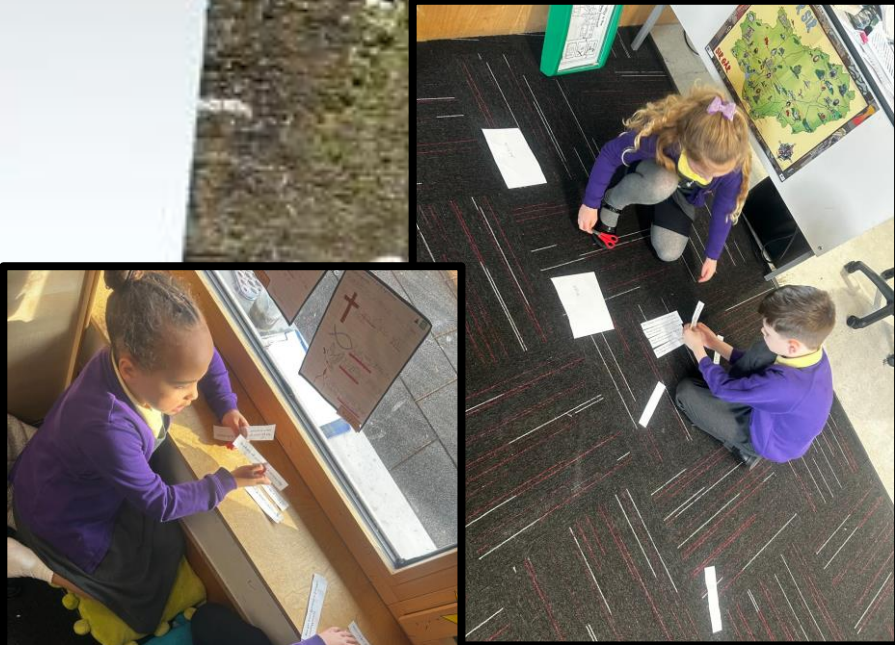

Buodd bl3 yn dadansoddi data am ymwelwyr i cestyll ar draws Cymru. Roedd angen darllen y data yn ofalus i weld os oedd unrhyw camgymeriadau

"Roedd angen gweld faint o pobl oedd wedi mynd i'r castell a wedyn neud graff"

"Weithiau oedd y tabl ddim yn matcho y graff a roedd rhaid fixo fe"



*Ymwelwyr Cestyll Cymru 2025*

Castell	Nifer o Grwpiau bob dydd
Cydweli	10
Caernarfon	25
Harlech	12
Caerffili	18
Rhaglan	15
Ffint	7
Baumaria	5
Penfro	14
Conwy	18

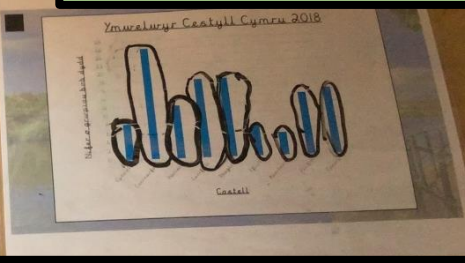

**Emma**

Rhaid i blant fynd i'r ysgol.

Mae gan blant yr hawl i chwarae a gorffwys.

Mae lleisiau a barn plant yn bwysig.

Mae gan blant ffordd i at feddygon a meddyginiaeth.

**william**

Gellir anfon plant i'r gwralth.

Rhaid i blant wneud beth bynnag a ddwyed eu harglwydd.

Rhaid i blant wraithio ar ffermydd yn lle dysgu.

Nid yw plant yn cael dewis beth maen nhw'n ei wneud.

Buodd bl3 yn adrodd stori Gwenllian gan ddefnyddio dull Pie Corbett.

"Ni wedi defnyddio signs i gweud stori Gwenllian"

"Roedd neud y signs yn helpu fi cofio'r stori"



03/03/25

# Gwenllian!



Rwy'n feddyliwr...



Gallaf feddwl yn agored ac yn greadigol.

Rwy'n gyfathrebwr...



Rwy'n ymatebol ac yn barchus.

Rwy'n gydweithiwr...



Rwy'n empathetig ac yn ddibynadwy.

Rwy'n ymchwiliwr...



Rwy'n chwilfrydig ac yn medru dyfalbarhau.

Buodd Bl3 yn dathlu a dysgu am Ddydd Gwyl Dewi. Cafodd y plant cyfle i fod yn greadigol, perfformio a dysgu am hanes Dewi Sant.

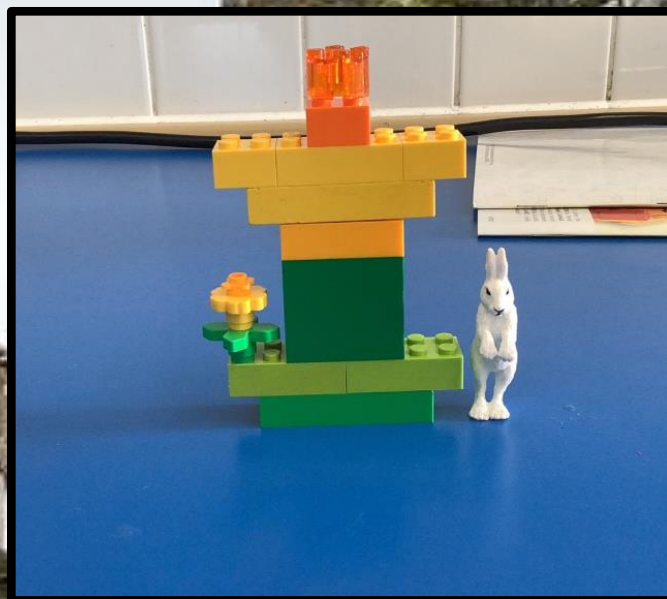

"I made a daffodil"

"Roeddwn i wedi defnyddio lego i greu daffodil."

"Fy hoff beth oedd defnyddio lego i adeiladu draig coch a daffodil"

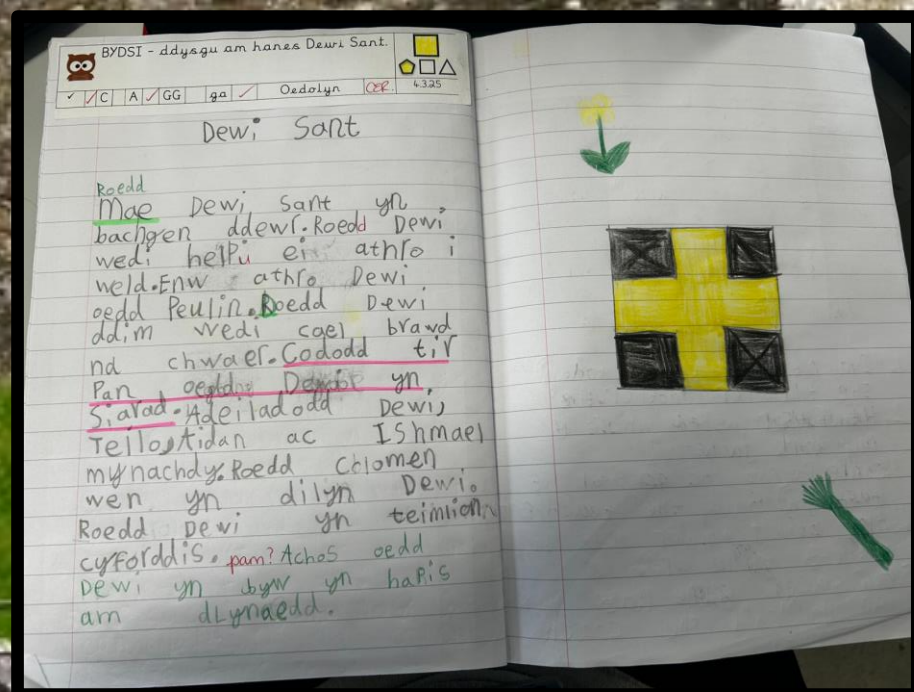

"Roeddwn i wedi creu baner Dewi Sant."

"Roeddwn i wedi ysgrifennu stori Dewi Sant"

"Roeddwn i wedi gwisgo i fyny am Dydd Gwyl Dewi"

"We all did lots of Dydd Gwyl Dewi things, I liked it"



# Gwenllian!



Rwy'n feddylwr...



Gallaf feddwl yn agored ac yn greadigol.

Rwy'n gyfathrebwr...



Rwy'n ymatebol ac yn barchus.

Rwy'n gydweithiwr...



Rwy'n empathetig ac yn ddibynadwy.

Rwy'n ymchwiliwr...



Rwy'n chwilfrydig ac yn medru dyfalbarhau.

Arol dysgu am hanes Gwenllian air frwydr maur gyda'r Normaniaid aeth bl3 ati i ddysgu prif nodweddion erthygl. Yna buodd bl3 yn ysgrifennu erhygl am y frwydr maur.

## Gwenllian

Brwidir Gwenllian



Yn 1137 roedd y Normaniaid yn brwidro dros at Lad itrio enill y castell. mae y Normaniaid yn ymosod ar castell cidweli, a **Gwenllian**. **Brwidrodd y Normaniaid**

"fi mindi trial ond dwi yn ofnis" Dwedodd Gwenllian.  
"Ni mind i enill y brwidir" Dwedodd moris da Londres.  
"fi mind i trial enill y frwidir" Dwedodd y fferwr.

Roedd moris da Londres wedi enill y frwidr . Cafodd Gwenllian i lladd . Roedd moris da londres wedi torri ffen Gwenllian i ffwrdd. Ydich chin maddwl mae y Normaniaid yn mind i fyw yn castell Cydweli?

"Dw'n gybitho fi mind i enill y frwidir" Dwedodd y cwgild.

## gwenllian

Penawd  
brwidir cidwelly



yn 1137 roedd y normaniaid wedi ymosod ar castell cydwelly mae gwenllian wedi bod yn helpi y normaniaid mae maurice de Londres wedi helpi y normaniaid brywod Digweddodd y frwydr yn cydwelly. mae y normaniaid yn trio enill mwy a mwy a dir

"Rydw i yn ofnis a iof" meddai gwenllian.  
"Rydw i yn angyr" meddai y normaniaid a Rydw i yn hapus meddai maurice de Londres." alios rydw i yn mynd i enill

collodd byddin gwenllian a torodd maurice de Londres a then i thorodd a maurice de Londres wedi enill i ydy nhw'n symud i castell newydd ?

"Rhaid gwneud papur Newydd ar brwydyr ar Castell Cydweli"

"Roedd byddin Gwenllian yn ymladd yn erbyn y Normaniaid a Maurice De Londres"

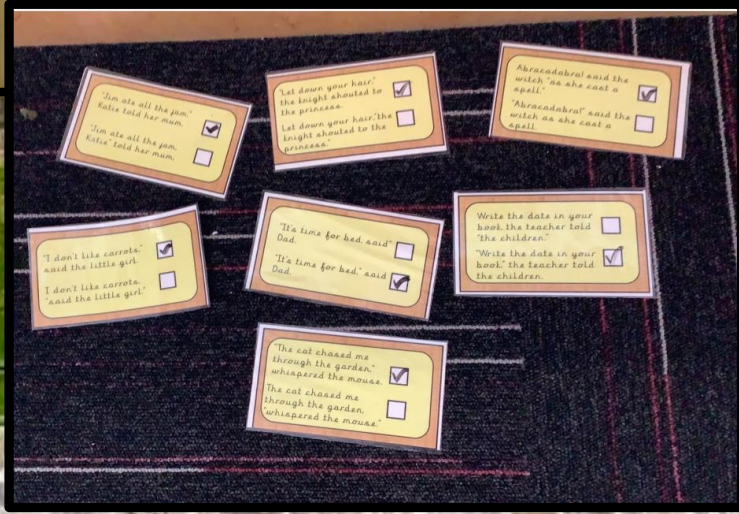

## Papur Elis.T

Byddin Gwenllian



Yn 1137 Roedd normaniaid wedi ymosod ar castell Cydweli. Roedd Maurice de londres moen enill mwy a mwy a mwy o dir. Roedd Gwenllian eisiau ymladd.

Normaniaid a Gwenllian yn ymladd.

"Rydw i yn mynd i trio enill y frwr achos rydw i eisiau enill y tir" dwedodd Maurice de londres.  
"Rydw i teimlo ofnis achos fi ddim moen i colli y brwdr." dywedodd Maurice de londres.

Roedd Maurice de londres wedi torri phen Gwenllian i ffwrdd. Roedd y normaniaid wedi enill yn erbyn byddin Gwenllian. Roedd byddin Gwenllian wedi colli y brwdr. Roedd 2 o plant Gwenllian wedi ymladd hyfed ond yn anffodis roedd i wedi cael lladd ac roedd i wedi carcharw.

Dwi'n creadi mae Gruffydd ap Rhys a thad Gwenllian mynd i ymladd y Normaniaid i enill castell Cydweli yn ol.

## Gwenllian

Enw Papur  
Penawd

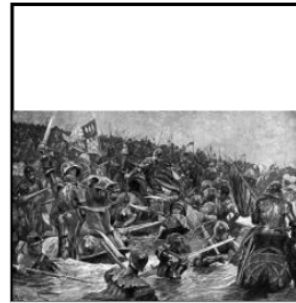

yn 1137 roedd y normaniaid wedi ymosod ar castell cydwelly. mae gwenllian wedi bod yn helpi . roedd moris de londres yn grac mae moris de londres yn moin enill tir.roedd nw yn ymladd ac ymladd ac ymladd ond yn anffodis roedd moris de londres wedi torri pen gwenllian i ffwrdd.

"fi yn moin enill y brwidr achos fi moin y tir" ddwedodd moris de londres."fi yn nerfis achos y pobol fi wedi gofin i helpi dim wedi ymladd oblan" ddwedodd gwenllian."fi yn nerfis achos fi dim fynna i helpi" ddwedodd gryffydd ap rhys.

P2

mae gryffudd ap rhys yn dod nol ac yn drist mae pawb yn drist.

P3

17/03/25

# Gwenllian!



Rwy'n feddyliwr...



Gallaf feddwl yn agored ac yn greadigol.

Rwy'n gyfathrebwr...



Rwy'n ymatebol ac yn barchus.

Rwy'n gydweithiwr...



Rwy'n empathetig ac yn ddibynadwy.

Rwy'n ymchwiliwr...

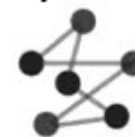

Rwy'n chwilfrydig ac yn medru dyfalbarhau.

Buodd bl 3 yn dysgu am sillafau a creu cerddi Haiku am Diwrnod Trwyn Coch.

Hefyd Buodd y dysgwyr yn dysgu am onglau a sut i adnabod ongl sgwar.

Mwynhaodd y dysgwyr dysgu am stori Jonah air Morfil.



"Roedd Jonah wedi mynd i Nineveh"

"We used a pac man to find if objects had ongl sgwar or not"

"Red Nose is for charity and we did a haiku"

"Mae angen cyfri y sillafau mewn haiku"

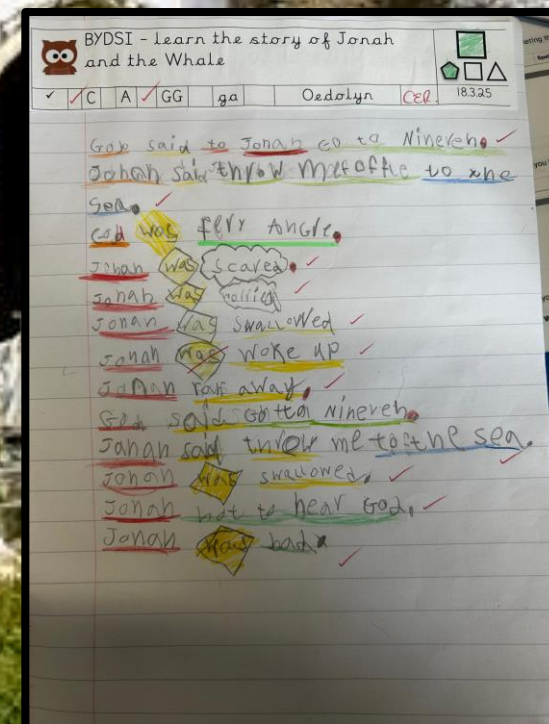
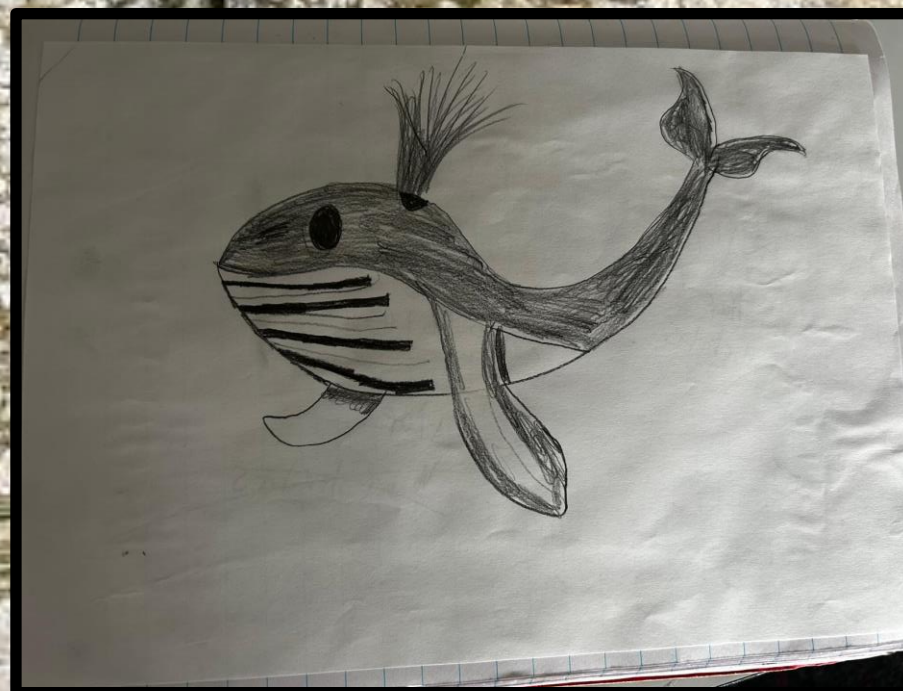

24/03/25  
31/03/25  
07/04/25

# Gwenllian!



Rwy'n feddylwr...



Gallaf feddwl yn agored ac yn greadigol.

Rwy'n gyfathrebwr...



Rwy'n ymatebol ac yn barchus.

Rwy'n gydweithiwr...



Rwy'n empathetig ac yn ddibynadwy.

Rwy'n ymchwiliwr...



Rwy'n chwilfrydig ac yn medru dyfalbarhau.



Cafodd bl3 amser gwych wrth iddynt mynychu guersi nofio am 3 wythnos yn Llanelli. Roedd pawb wedi gwneud cynnydd arbennig.

"Ni wedi cael lesson are safety as well, incase ti cumpo mewn i'r dur"

"Oedd fi wedi neud front crawl a daeth mami a dadi i weld ni"

"Roeddwn i wedi neud starfish yn y dur i helpu floato"

"Roeddwn i wedi dysgu lot o strokes"

"Roeddwn i wedi jio mynd i nofio bob dydd"

"Roedd teulu fi i gyd wedi dod i gweld fi yn nofio"

24/03/25  
31/03/25  
07/04/25

# Gwenllian!



Rwy'n feddylwr...



Gallaf feddwl yn agored ac yn greadigol.

Rwy'n gyfathrebwr...



Rwy'n ymatebol ac yn barchus.

Rwy'n gydweithiwr...



Rwy'n empathetig ac yn ddibynadwy.

Rwy'n ymchwiliwr...



Rwy'n chwilfrydig ac yn medru dyfalbarhau.

Roedd bl3 wedi mwynhau dysgu am gynhwysedd. Buodd y plant yn dylunio diod eu hunain a mesur y cynhwysedd oedd angen.

Yna aethont ymlaen i ysgrifennu cyfarwyddiadau yn dangos sut i greu eu diodydd.

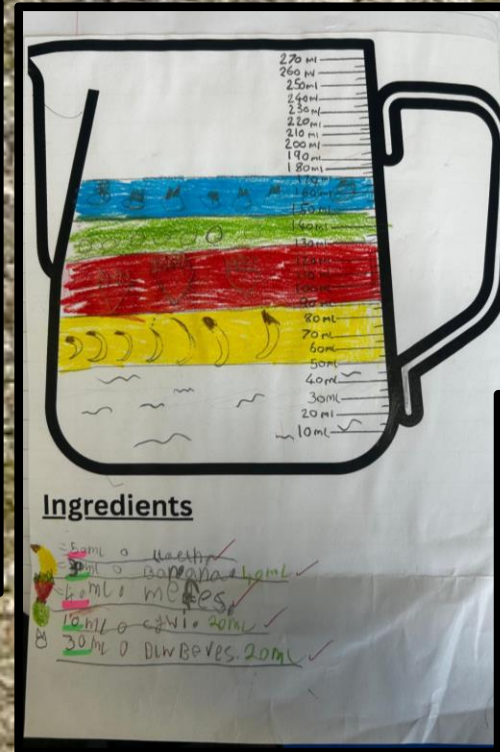
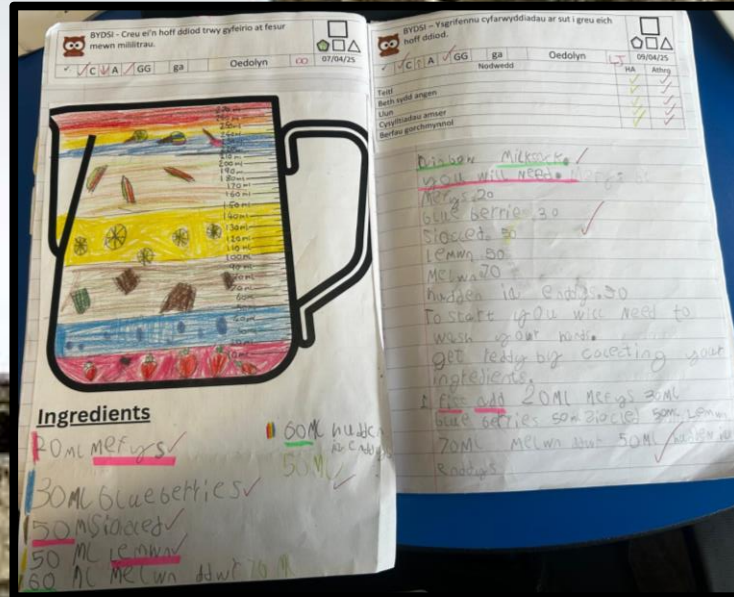

"Roeddwn i wedi hoffi greu smoothie ac ysgrifennu cyfarwyddiadau"  
Roedd angen mesur mewn ml.

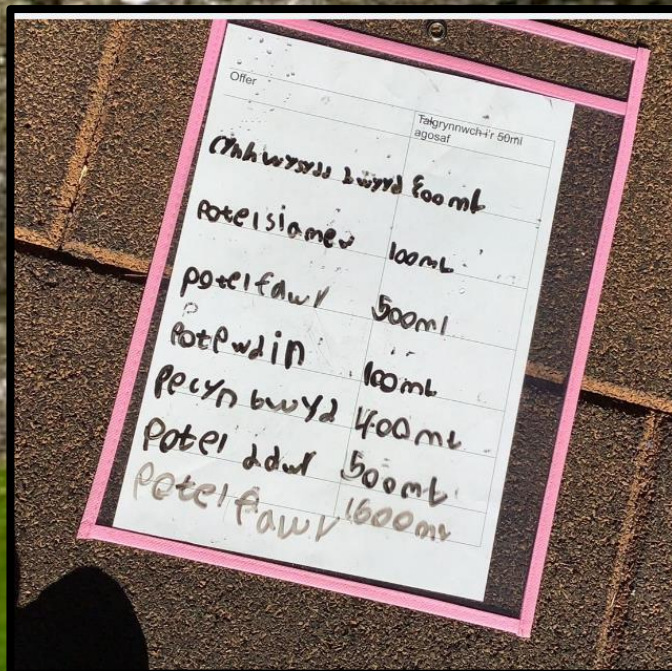
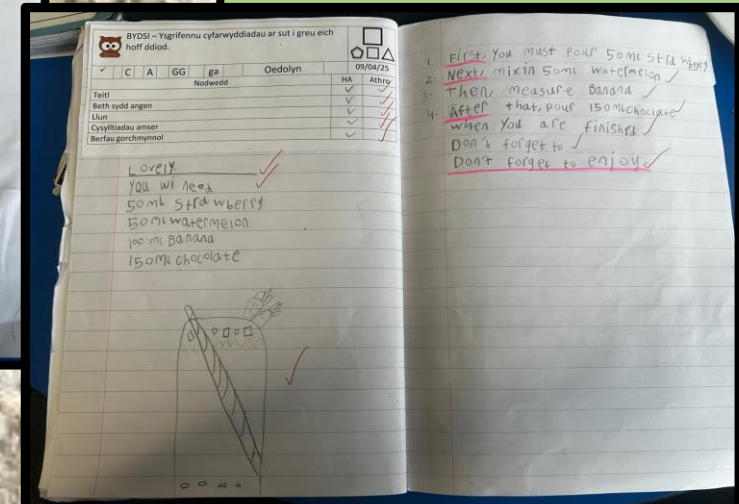

"Roedd ni wedi defnyddio different size jugs and bottles and see how many millimetres they measured"  
"Roedd ni wedi mesur yr ingredients mewn ml's to make a smoothie"

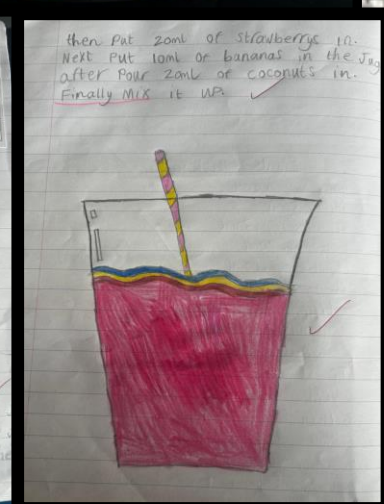
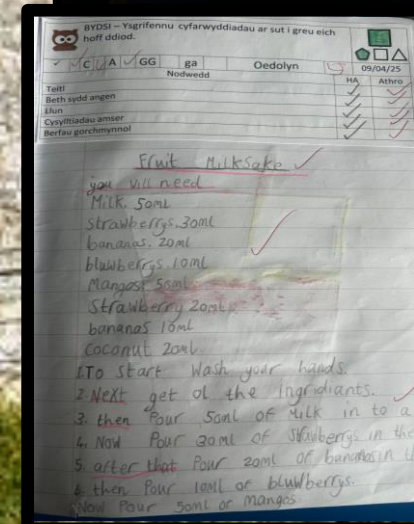

28/04/25

# Gwenyn!



Rwy'n feddyliwr...



Gallaf feddwl yn agored ac yn greadigol.

Rwy'n gyfathrebwr...



Rwy'n ymatebol ac yn barchus.

Rwy'n gydweithiwr...



Rwy'n empathetig ac yn ddibynadwy.

Rwy'n ymchwiliwr...



Rwy'n chwilfrydig ac yn medru dyfalbarhau.

Ar gyfer ein thema bach buodd bl3 yn dysgu am weny. Dechreuon drwy ddygsu am peilliad.

Mwynhaodd y dysgwyr arbrofi gyda gwlan cotwm a glitter i weld sut oedd y pail yn gwasgaru.

 **Peilliad**

Yn gyntaf mae'r gwenyn yn hedfan i'r blodyn i gasglu nectar.

 Yn gyntaf mae y gwenyn yn hedfan i blodyn. Nesaf mae y gwenyn yn fund i cael peilliad o blodau cwtaf. Wedyn mae'n hedfan i blodyn arall rhai y peilliad. Mae'r peilliad yn cwmpo i fwrdd o cefn y gwenyn. Mae pob gwenyn yn gwneud hyn.

Bees voice 

Facts: Bees drink nectar by using a specialized mouthpart called proboscis or tongue, to suck up the nectar. Bees have 5 eyes, 6 legs and two pairs of wings. There estimated two trillion bees.





"Wedyn oedd rhai i ni neud poster ar i2e yn dangos fel mae peilliad yn digwydd. Roedd rhaid edrych am lliniau i rhoi ar y poster"

"Roedd ni yn gweld fel mae nhw yn mynd o un blodyn i blodyn arall"

**peilliad**

Yn gyntaf mae'r gwenyn yn glanio ar blodyn. Nesaf mae'r peill yn mynd ar y gwenyn. wedyn mae'r gwenyn yn minn blodyn i blodyn a wedyn mae'r peilli yn mynd ar popeth. mae'r gwint ar adar yn sydd y peill.



"Roedd puab wedi cael gwlan cotwm a gliter. Rhaid rhoi y gwlan cotwm yn y gliter i gweld sut mae peilliad yn digwydd"

"Mae peilliad yn helpu blodau i tuffy"

**Peilliad**

Yn gyntaf mae'r gwenyn yn glanio ar flodyn. Wedyn mae'r peill ar gwenyn. Nesaf mae'r gwenyn mynd i blodyn i blodyn roedd peill cwmpo wrth y gwenyn a mynd ar blodyn. Hefyd mae trychfilod, adar a gwynt yn achosi peilliad.





05/05/25

# Gwenyn!



Rwy'n feddylwr...



Gallaf feddwl yn agored ac yn greadigol.

Rwy'n gyfathrebwr...



Rwy'n ymatebol ac yn barchus.

Rwy'n gydweithiwr...



Rwy'n empathetig ac yn ddibynadwy.

Rwy'n ymchwiliwr...



Rwy'n chwilfrydig ac yn medru dyfalbarhau.

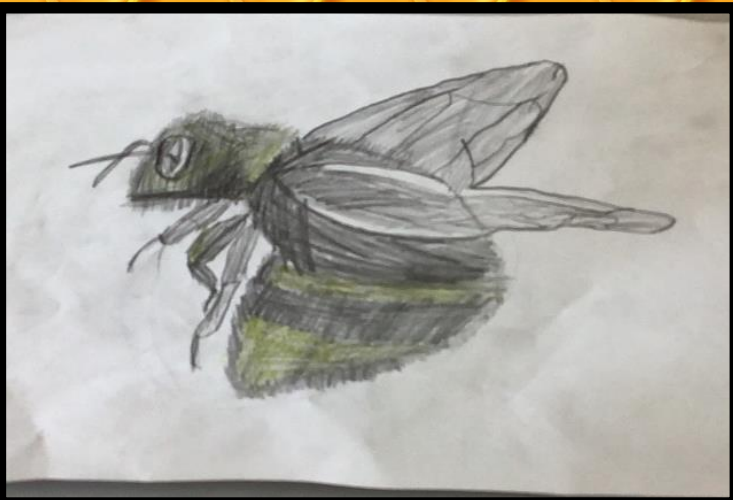
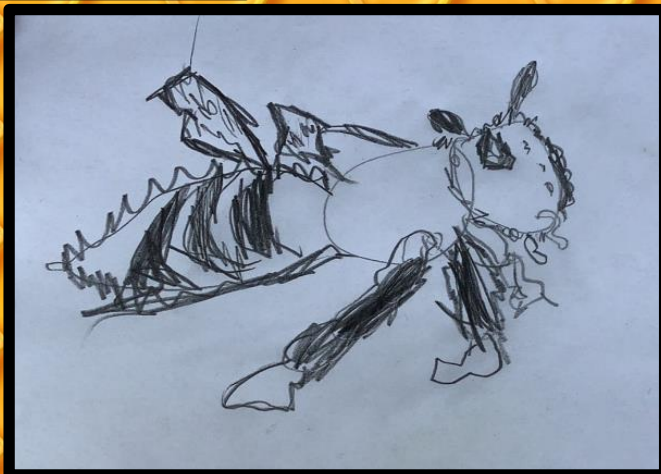

Buodd bl3 yn arlunio gwenyn fel rhan o'n thema ni. Buodd rhai yn defnyddio cyfarwyddiadau neu dilyn fideo's 'How to Draw' a buodd rhai yn dylunio yn annibynnol. Yn ogystal a hyn buodd y dysgwyr yn cael trafodaeth i feddwl am y cwestiwn 'Ydy gwenyn yn dda neu drwg?'

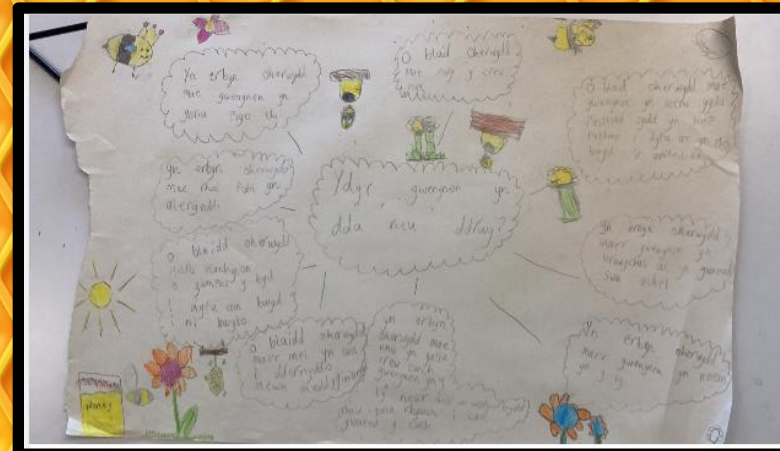

"Mae gwenyn yn dda achos mae nhw yn helpu blodau a planhigion i dyfu"

"Weithiau mae gwenyn yn pigo so weithiau mae nhw yn drwg"

"Mae gwenyn yn dda oherwydd mae nhw yn creu mel"

"Mae gwenyn yn gallu bod yn ddrwg achos mae rhai pobl gyda alergedd"

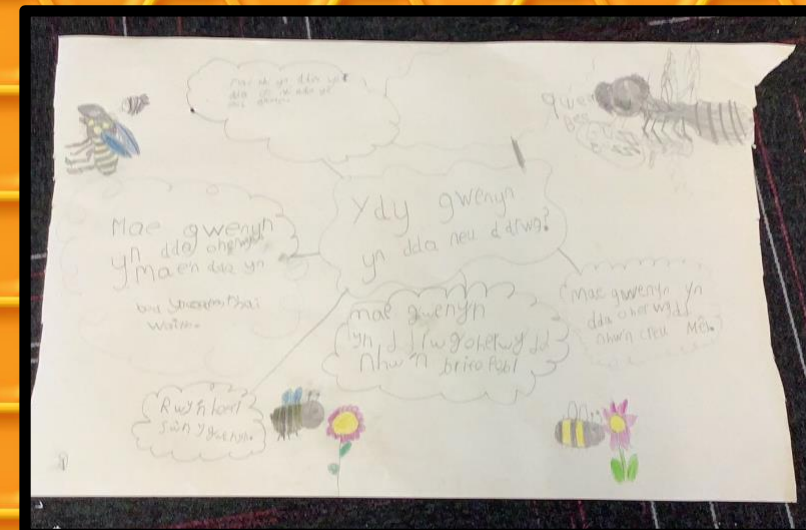

12/05/25

# Gwenyn!



Rwy'n feddylwr...



Gallaf feddwl yn agored ac yn greadigol.

Rwy'n gyfathrebwr...



Rwy'n ymatebol ac yn barchus.

Rwy'n gydweithiwr...



Rwy'n empathetig ac yn ddibynadwy.

Rwy'n ymchwiliwr...



Rwy'n chwilfrydig ac yn medru dyfalbarhau.

Buodd bl3 yn brysur yn ystod yr wythnos yma  
Fe wnaeth pawb mwynhau mabolgampau ac roedd pawb wedi rhoi 100%.

Wrth ddysgu am gwenyn roedd y plant wedi dysgu am yr holl fwyd mae gwenyn yn helpu peillio: Yna aethont i ymchwilio sawl milltir i ffurdd oedd y gwledydd.



Aeth bl3 ati i ddefnyddio post-its' i helpu nhw ddeall am arwynebedd siapau syml  
Defnyddiodd y dysgwyr sgiliau llusoi a chyftri i helpu ddatrus y broblem.

Aeth y dysgwyr ymlaen i weld sawl ffordd gwahanol oeddent yn gallu dangos siapau efo'r un arwynebedd.

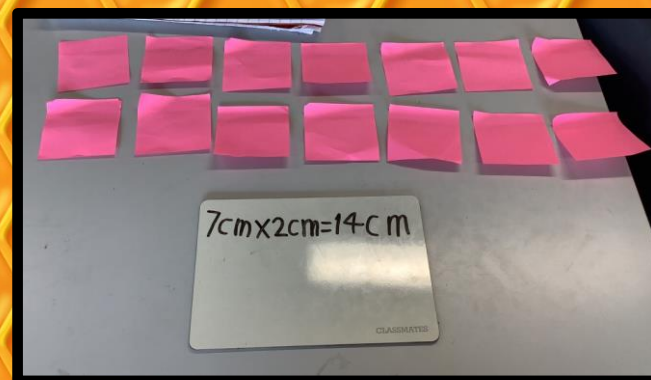
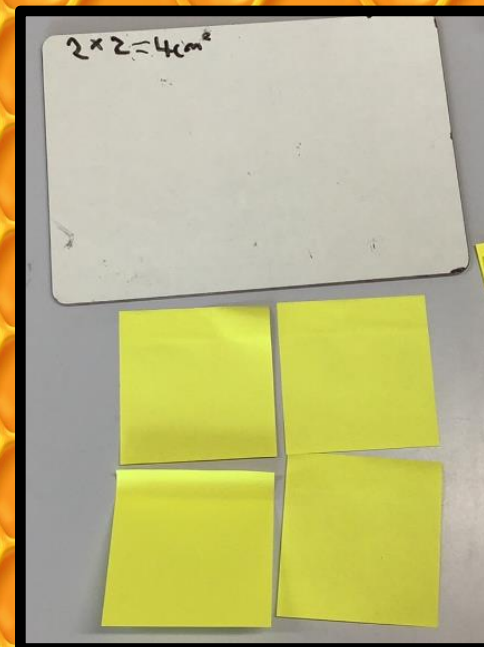
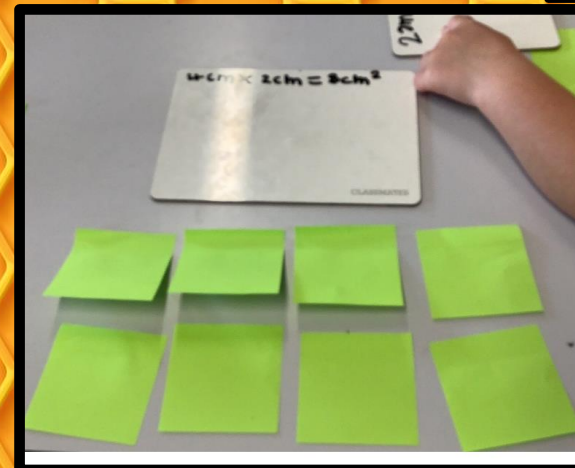
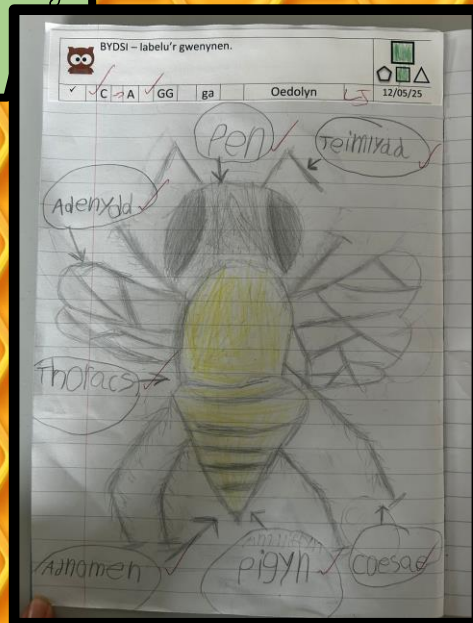

Ffrwyth	Gwlad	Milliroedd i ffurdd
Mango	India	4,169 miles
Afocado	Mexico	5,551 miles
Coffi	Brazil	5,464 miles
Cacao Siocled	Peru	6,321 miles
Ciwi	New Zealand	11,690 miles
Pinafal	Cost Rica	5,424 miles
Almun	USA	3,066
Melwn	Spain	787 miles
Fanila	Morocco	5,650 miles
Ceirios	Italy	890 miles

19/05/25

# Gwenyn!



Rwy'n feddyliwr...



Gallaf feddwl yn agored ac yn greadigol.

Rwy'n gyfathrebwr...



Rwy'n ymatebol ac yn barchus.

Rwy'n gydweithiwr...



Rwy'n empathetig ac yn ddibynadwy.

Rwy'n ymchwiliwr...



Rwy'n chwilfrydig ac yn medru dyfalbarhau.

Dangosodd y plant ddeallturaeth da wrth ddysgu am ffracsiynau cyn symud ymlaen i ddechrau datblygu deallturaeth o ffracsiynau cywerth.

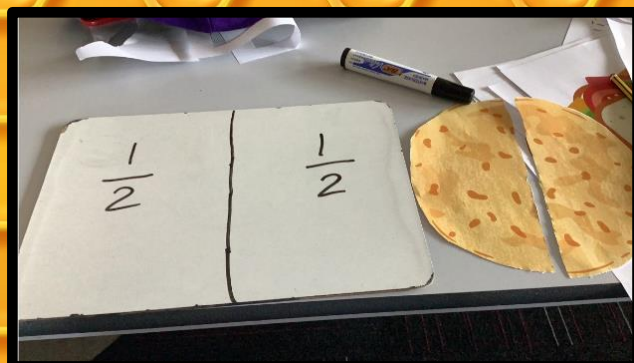
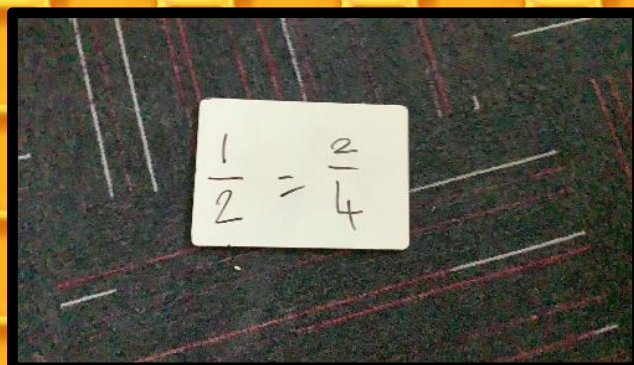

Buodd bl3 yn defnyddio'r ffeithau a ddysgwyd dros yr wythnosau diwethaf i gubrhau her o gyfateb y ffaith i'r cendyn cywir.

Hefyd buodd y plant yn lleoli'r gweldydd y mae bwyd mae gwenyn yn helpu peillio ar fap.

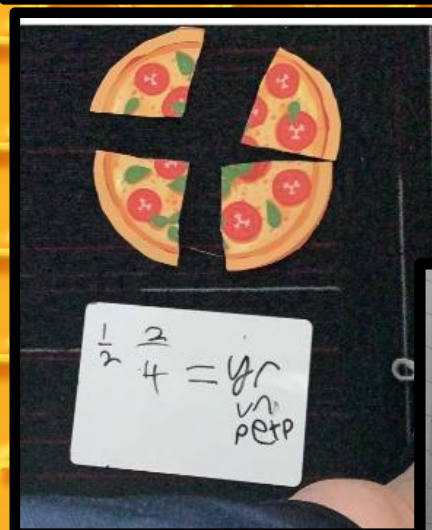

Yn ystod gwersi cpa cafodd y plant cyfle i ddysgu iaith Newydd. Roedd bl3 wedi mwynhau dysgu spaeneg gyda Miss Roberts



Gwenyn Ormes

Mae'r gwenyn yma i gyd yn fechgyn.

02/06/25

# Chwilio'r Chwedlau



Rwy'n feddyliwr...



Gallaf feddwl yn agored ac yn greadigol.

Rwy'n gyfathrebwr...



Rwy'n ymatebol ac yn barchus.

Rwy'n gydweithiwr...



Rwy'n empathetig ac yn ddibynadwy.

Rwy'n ymchwiliwr...

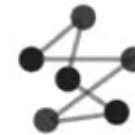

Rwy'n chwilfrydig ac yn medru dyfalbarhau.

Aeth Bl3 i weld 'Sister Act' yn theatr Ffurnes. Fe wnaeth pawb fwyhau y profiad a dysgom llawer am sut i greu sioe.

"Roedd fi yn hoffi gwyllo'r sioe. Roedd yn gyffroes"

"I liked going onto the bus because we could sit with our friends."

"I like whe we got off the bus because it was excting going to the show."

"It was amazing."

It was good. I thought was oka.

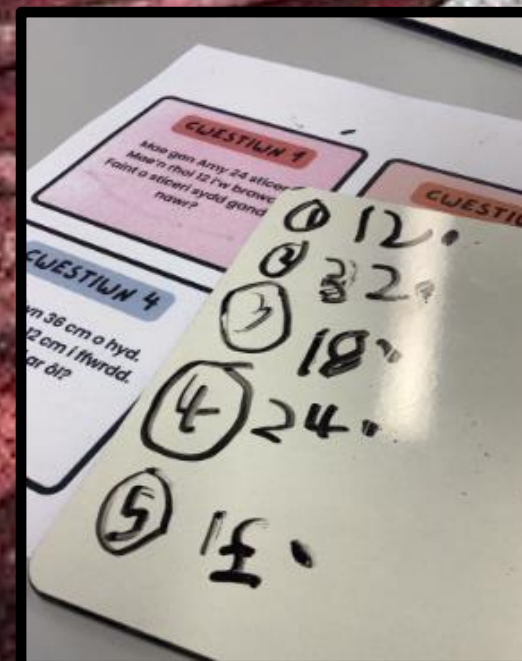

Buodd blwyddyn datblygu sgiliau datrus problemau rhifedd. Roedd pawb wedi gweithio yn arbennig o dda a dangos sgiliau arbennig.

"Roeddwn i wedi gweithio gyda partner i helpu ein gilydd"

"Roeddwn i wedi highlight yr information pwysig yn y cwestiwn"

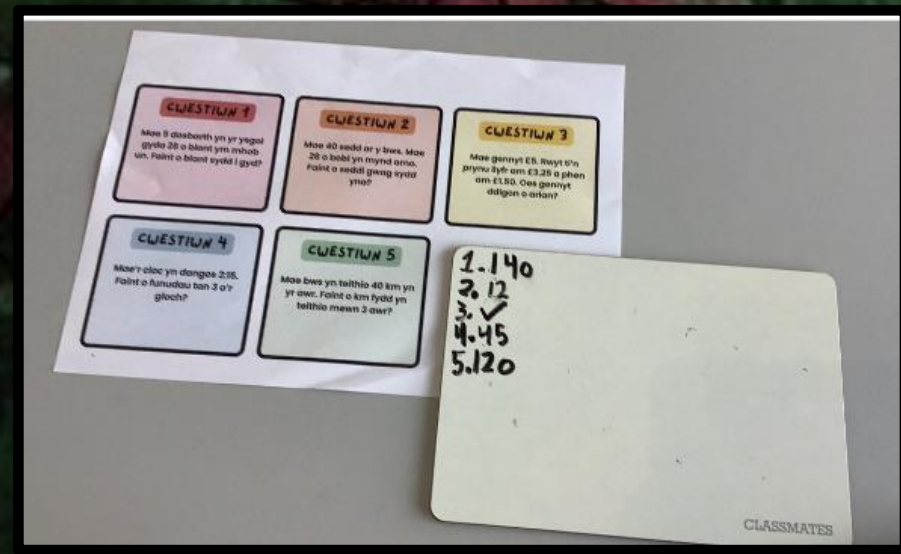

09/06/25

# Chwilio'r Chwedlau



Rwy'n feddyliwr...



Gallaf feddwl yn agored ac yn greadigol.

Rwy'n gyfathrebwr...



Rwy'n ymatebol ac yn barchus.

Rwy'n gydweithiwr...



Rwy'n empathetig ac yn ddibynadwy.

Rwy'n ymchwiliwr...



Rwy'n chwilfrydig ac yn medru dyfalbarhau.

Buodd rhai o ddisgyblion blwyddyn 3 yn cystadlu yn cystadleuaeth Atheltau Roedd pawb yn wych a cafodd pawb amser hyfryd.

"Roeddwn i wedi rhedeg a guneud y long jump"

"I won the shotput competition!"



Buodd bl3 yn gweithio mewn grwpiau i greu perfformiad oedd yn efelychu anifail o'r jungl. Cafodd pawb rhan pwysig a defnyddiodd y plant offerynnau i helpu'r perfformiad.

"Ein anifail ni oedd y llew!!"

"I liked using the drum for the sounds"

"Roedd defnyddio'r offerynnau yn lawer o hwyl"



16/06/25

# Chwilio'r Chwedlau



Rwy'n feddyliwr...



Gallaf feddwl yn agored ac yn greadigol.

Rwy'n gyfathrebwr...



Rwy'n ymatebol ac yn barchus.

Rwy'n gydweithiwr...



Rwy'n empathetig ac yn ddibynadwy.

Rwy'n ymchwiliwr...



Rwy'n chwilfrydig ac yn medru dyfalbarhau.

Roedd blwyddyn 3 yn gyfrifol am ddylunio tocynnau ar gyfer y sioe. Dyma rhai o'n ddyluniadau ni

Cafodd rhai ei greu ar bapur a rhai ar y gliniaduron.

"Roeddwn i yn hoffi dylunio tocynnau".

"Fe wnes i mwynhau creu patrymau"



Fel rhan o canolbwyntio ar y llyfr "Dundwr yn y Jungl" buodd bl3 yn paentio lluniau o'i hoff anifeiliaid.

"Roeddwn i yn hoffi paentio anifeiliad y jungl"

"Roeddwn i yn hoffi peintio gyda ffrindiau"

"Roeddwn i yn hoffi gweld lluniau pawb arall"

"Roeddwn i wedi mwynhau peintio neidr"

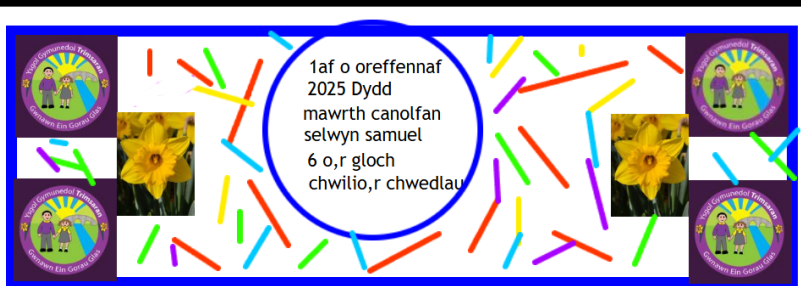

23/06/25

# Chwilio'r Chwedlau



Rwy'n feddyliwr...



Gallaf feddwl yn agored ac yn greadigol.

Rwy'n gyfathrebwr...



Rwy'n ymatebol ac yn barchus.

Rwy'n gydweithiwr...



Rwy'n empathetig ac yn ddibynadwy.

Rwy'n ymchwiliwr...

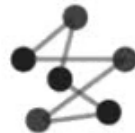

Rwy'n chwilfrydig ac yn medru dyfalbarhau.

Daeth Eleanor i weld Blwyddyn 3 gyda neges pwysig am Diogelwch tan. "Mae'r pobl tan yn hekpu achub anifeiliaid" "We shouldn't play with anything that has fire" "Roeddwn i yn hoffi Stori Sbarc y ddraig."



Er mwyn creu sioe arbennig roedd cael amser i ymarfer yn bwysig iawn. "Roeddwn i yn hoffi eistedd gyda ffrindiau ar y bench yn canu a dauwsio"



30/06/25

# Chwilio'r Chwedlau



Rwy'n feddyliwr...



Gallaf feddwl yn agored ac yn greadigol.

Rwy'n gyfathrebwr...



Rwy'n ymatebol ac yn barchus.

Rwy'n gydweithiwr...



Rwy'n empathetig ac yn ddibynadwy.

Rwy'n ymchwiliwr...



Rwy'n chwilfrydig ac yn medru dyfalbarhau.

Am sioe arbennig!! Cafodd blwyddyn 3 amser anhygoel yn perfformio yn ein sioe 'Chwilio'r Chwedlau'

"Fy hoff rhan oedd dauwsio-pishyn"

"Roeddwn i yn hoffi actio;."

"Fy hoff rhan i oedd y curtain call."

"Roeddwn i yn hoffi'r mwg yn dod allan"

"Roeddwn i yn hoffi canu"

"Fy hoff beth i oedd dauwsio-beth a gawn"

"Fy hoff rhan i oedd dechrau'r sioe Revolting children."

"Roeddwn i yn hoffi Blodeuwedd."

Marchogion Arthur.

Llew llaw Gyffess



07/07/25

# Chwilio'r Chwedlau



Rwy'n feddyliwr...



Gallaf feddwl yn agored ac yn greadigol.

Rwy'n gyfathrebwr...



Rwy'n ymatebol ac yn barchus.

Rwy'n gydweithiwr...



Rwy'n empathetig ac yn ddibynadwy.

Rwy'n ymchwiliwr...

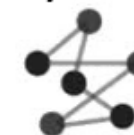

Rwy'n chwilfrydig ac yn medru dyfalbarhau.



Buodd blwyddyn 3 yn mwynhau mas draw ar ein ymweliad i'r Parc Gwledig ym Mhenbre. Cawsom amser hyffryd ar y traeth cyn cael picnic ac amser i fwyngau ar y traeth.

"Roeddwn i wedi adeiladu cestyll tywod".

"Roeddwn i yn hoffi chwarae yn y parc."

"We were digging holes in the sand,"

"Roeddwn i yn edrych am seashells"

"Roeddwn i yn hoffi cael picnig yn y parc"

"Roeddwn i yn hoffi mynd ar y siglen yn y parc"